DIARIO DE PERNAMBUCO

CARLOS B. P. DE LYRA, proprietario — A. J. de Miranda Falcão, fundador

N. 186 — ANNO 99
RECIFE — PERNAMBUCO — BRASIL

JORNAL MAIS ANTIGO EM CIRCULAÇÃO NA AMERICA LATINA
FUNDADO EM 1825

Director — C. LYRA FILHO
DOMINGO, 12 DE AGOSTO DE 1923

HOJE: 14 paginas

200 reis

INFORMAÇÕES

DIVERSÕES

Moderno — "Aventuras de Anatolio", sensacional photo-comedia em 10 actos maravilhosos.

Helvetica — Na téla: "A rainha do cinema", comedia em 3 partes e "Venus moderna", drama em 7 actos.
No palco: ultima exhibição de mister Morris.

Polytheama — "Tempos submersos", em 7 partes, por Alberto Capozzi e Maria Palma e "Corpo e alma", de Agnes Ayres.

Cine-Elite — "A joia da duqueza", em 7 partes, da Paramount e "Pato esperto", comedia em 2 partes.

VAPORES

A chegar:
Francis, de Nova York.
Maranguape, do sul.

A sahir:
Rio de Janeiro, para o sul.
Maranguape, para o norte.
Itassucê, para o sul.
Itaberá, para o norte.

MALAS POSTAES

Terrestres — O Correio receberá até ás 13 horas de hoje, correspondencia para as seguintes agencias do interior:

Afogados de Ingazeira; Alagôa de Baixo; Amaragy; Angelicas; Bebedouro; Belmonte; Bom Conselho; Bonito; Brejão; Brejo; Buique; Campo Frio; Carnahyba de Flores; Chã Grande; Cruangy; Custodia; Flores; Gamelleira de Buique; Gloria de Goytá; Goyanna; Granito; Goyanninha; Horisonte; Ingazeira; Itambé; Jatobá do Breu Macapá; Macacos; Marayal; Mimoso; Jo; Jatobá de Tacaratú; Leopoldina; Morenos; Mussurepe; Nazareth; Nova Cruz; Nossa Senhora da Paz de Afogados; Novo Exú; Ouricury; Palmeiras; Pedra de Fogo; Petrolina; Princeza; Primavera; Propriedade de Una; Rio Formoso; Salgadinho; Salgueiro; Santo Antonio da Camella; Santa Izabel; Santa Maria; São Bento; São Francisco; São José do Egypto; São José da Corôa Grande; São José do Belmonte; Serra do Vento; São Vicente; Sapé; Serinhaem; Surubim; Tacaratú; Tamandaré; Triumpho; Varas; Vertentes; Vicencia; Villa Bella e demais localidades servidas pela "Great Western".

Maritimas — O Correio não fornece nota.

TELEGRAMMAS RETIDOS

No Telegrapho Nacional, para: — Maria Felicidade; Villaça C.; Sebastião da Costa Miranda; Pinto Ferreira, Concordia, 807; Maximilla Burlamaqui, Aragão, 22; Mario, Collegio Gymnasio; Espada; Carolina; Methon, 1º Março, 103, 1º.

Na "Western Telegraph", para: — Castro Silva, procedente de Bello Horisonte.

PAGAMENTOS

THESOURO DO ESTADO — Amanhã, 11º dia util: Aposentados, juizes e professores em disponibilidade.

DELEGACIA FISCAL — Amanhã, 11º dia util: Monte-pio da viação (folhas 23 A e 23 B.

PHARMACIA DE PLANTÃO

HOJE — a "Pharmacia Universal", á praça Maciel Pinheiro, bairro da Bôa Vista.
AMANHÃ — a "Pharmacia Silva Ferreira", á rua da Imperatriz, 156, bairro da Bôa Vista.

PUBLICAMOS HOJE

Parte editorial:
Telegrammas;
— Vida commercial;
— Varias,
— Diario social;
— Alma religiosa;
— Dr. Annibal Fernandes;
— O lado bom do bolchevisto (Oliveira Lima);
— Gonçalves Dias;
— O assucar;
— Sociedade de Agricultura;
— Cartas de Portugal;
— Zonas de criação;
— 17 (Gilberto Freyre);
— O "Diario" no Maranhão;
— Artes e artistas;
— Vida escolar;
— Evangelismo;
— Modas;
— Estrellas do cinema;
— Presidente Harding;
— Figuras e factos;
— Scenas e telas;
— Sport;
— Movimento maritimo;
— Factos diversos;
— Noticias;
— Ultima hora.

PARTE INEDITORIAL

Solicitadas: — Avisos e editaes; — Commercio; — Navegação; — Pequenos annuncios; — Avisos funebres e Diversos.

ASSIGNATURA

De hoje a 31 de Dezembro de 1923 . . . . . 20$000
PAGAMENTO ADEANTADO

ULTIMA HORA

NA 3ª PAGINA

TELEGRAMMAS

Serviço especial do "Diario de Pernambuco" e da Agencia Havas

INTERIOR

..O "Correio da Manhã" e a "Great Western" — RIO, 10 — O "Correio da Manhã" publica hoje, a seguinte nota editorial:

"As nossas estradas de ferro têm uma historia mais ou menos escandalosa. Ainda agora, a "Great Western", que em troca de certos favores, se obrigara a construir o prolongamento de Viçosa a Palmeira dos Indios, pelo novo contracto ficou livre desse onus, mas para o inicio das obras, levantou capitaes e construiu parte do trabalho tanto em Alagoas como em Pernambuco. O leito entre Quebrangulo e Palmeira dos Indios, na extensão de 24 kilometros, está prompto. As suas obras d'arte estão completas e grande parte dos "rails" collocados. Muito embora, tudo isso, de accordo com o novo contracto passasse para a União que avocou o onus restante do serviço, a "Great Western" julgou-se com o direito de arrancar os trilhos, como amanhã poderia julgar-se com o direito de destruir as obras d'arte construidas no referido trecho.

O ministro da viação, dr. Francisco Sá, conhecendo do caso, poz o apito á bocca e deu ordens terminantes para que cessasse esse abuso e fosse responsabilisado o autor dessa depredação do proprio nacional. Quanta cousa não succederá ahi fóra, nas mesmas condições, sem que o caso chegue ao conhecimento do ministro da viação?

As obras preferidas foram orçadas em 1913, em 3699 contos e o que está feito não podia ser menos que dois terços daquella quantia, pois para a sua conclusão resta apenas a collocação dos trilhos, no determinado trecho, construcção de estações e varios reparos devido ao abandono em que ficou a estrada. O sr. Francisco Sá promette que não tardará muito que venhamos ter, completa e acabada, essa nova estrada.

Resta ver o que succederá aos arrancadores de trilhos e destruidores da estrada de ferro, do norte paiz, zona rica e largamente productiva.

Demolição da Repartição dos telegraphos — RIO, 10 — Está resolvida a demolição da actual Repartição dos telegraphos, antigo Paço da cidade, para dar logar ao magestoso edificio da Camara dos deputados, actualmente em construcção.

Os reparos que a Repartição dos Telegraphos necessita, são avaliados em centenas de contos, sendo portanto melhor mudal-a para outro predio. Assim ficou combinado entre o governo e as mesas da Camara e do Senado.

Monumento a Christo Redemptor — RIO, 11 — Na reunião dos vigarios hoje effectuada ficou combinado activar a subscripção, afim de ser erigido o monumento a Christo Redemptor, no alto do Corcovado, fazendo-se subscripções, collectas nas egrejas e bandos precatorios.

EXTERIOR

Provincial Oliveira Pinto — LISBOA, 10 — Chegou a esta capital o provincial Oliveira Pinto, da Ordem dos jesuistas do norte do Brasil, o qual vem angariar donativos para a construcção de um collegio em Baturité no Ceará.

Declaração do chanceller Cuno no Reichstag — LONDRES, 10 — O correspondente da agencia "Reuter" em Berlim, communica que o chanceller Cuno, fallando no Reichstag, declarou que os principios sobre que a Grã Bretanha baseou as suas propostas, para a solução da crise das reparações, não são satisfactorias para a Allemanha e que o governo de Berlim não poderia acquiescer á exigencia franceza de que o gabinete allemão, suggerisse ao povo do Ruhr, o abandono da resistencia passiva.

A chegada do trem funebre em Marion — NEW YORK, 10 — Communicam de Marion Ohio, que o trem funebre conduzindo os restos mortaes do presidente Harding, chegou alli procedente de Washington, ás 12 horas e 34 minutos. Milhares de milicianos do Estado se achavam a serviço na estação da estrada de ferro e nas ruas proximas, abrindo passagem para o cortejo, atravez da immensa multidão.

O cadaver foi conduzido para a residencia do dr. George Harding pae do extincto. Toda a casa se achava cheia de palmas e corôas de flores, entre as quaes havia uma offerecida pelo governo do Brasil.

Seis carros cheios de flores, chegaram de Washington. Em trem especial, são esperados todos os membros do gabinete, para assistirem ao enterramento. O corpo do presidente Harding, será sepultado provisoriamente, sendo depois trasladado para um mausoléo que se projecta construir.

Emprestimo argentino — NEW YORK, 10 — Um representante da firma bancaria "Blair Company", declarou que as negociações para o lançamento do emprestimo argentino, estão ainda em começo, não podendo provavelmente ser feita nenhuma declaração a respeito, senão depois de um mez.

A Belgica e as reparações de guerra — BRUXELLAS, 10 — Os srs. Theunis e Jaspar, respectivamente chefe do Gabinete e ministro dos estrangeiros, vão a Paris, apresentar ao governo francez, o novo plano para a solução do caso das reparações.

Promulgação da Constituição republicana allemã — BERLIM, 10 — A policia está adoptando medidas extraordinarias para evitar alteração na ordem no sabbado, por occasião da commemoração do quarto anniversario da promulgação da Constituição republicana allemã. Em Bredanburger, Strasse e outros pontos da cidade, serão collocadas metralhadoras.

A alta do marco — BERLIM, 10 — Os banqueiros attribuem a repentina alta do marco, a ter o gabinete britannico, approvado a minuta da resposta da Inglaterra ás recentes notas da França e da Belgica.

O tempo — PARIS, 11 — A temperatura subiu a 44 graos á sombra, estabelecendo o recorde do calor na França.

Commandante Sacadura Cabral — LISBOA, 11 — Regressou hontem a esta capital, o aviador commandante Sacadura Cabral, tendo encommendado na Hollanda e Inglaterra o material necessario para o "raid" aereo de circumnavegação que vae ser tentado em breve.

O Vaticano e a questão do Ruhr — LONDRES, 11 — O "Daily Mail" diz que estão proseguindo os constantes esforços do Vaticano, em favor do solucionamento das complicações do Ruhr.

O embaixador francez junto á Santa Sé teve uma longa conferencia com o papa, emquanto que o ex-chanceller allemão Wirth e o ministro allemão junto ao Vaticano têm mantido com municação com o cardeal Gasparri, secretario de Estado da Santa Sé.

O problema das reparações — LONDRES, 11 — Na resposta que vae ser enviada ao ministro Raymond Poincaré o governo britannico mantem firmemente o seu ponto de vista na questão das reparações.

Declara que não poderá aconselhar ao governo allemão fazer cessar incondicionalmente a resistencia passiva do Ruhr.

O governo britannico adverte tambem á França que os interesses britannicos não permittem esperar indefinidamente.

Plano americano para o pagamento das reparações — LONDRES, 11 — O correspondente da agencia "Reuter" em Berlim, informa que o governo do Reich telegraphou á commissão de commercio internacional, com séde nesta capital, approvando o plano americano para o pagamento das dividas de guerra.

A cotação do marco — NEW-YORK, 11 — A cotação do marco subiu repentinamente chegando perto de dois milhões por dollar. O augmento causou surpreza. Os banqueiros desta cidade têm recebido uma infinidade de ordens de compra de marcos, acreditando-se que procedam de Berlim.

"All America Cables Incorporation" — NEW YORK, 11 — A empreza "All America Cables Incorporation" ligará New York ao Brasil, via India, devendo esse cabo funccionar logo que for conseguida a permissão para a amarração do cabo entre Haiti e S. Domingos.

O novo cabo poderá emittir 1.800 despachos diarios, tendo custado 5.500.000 dollars.

Saudação do corpo diplomatico ao presidente Harding — WASHINGTON, 11 — O presidente Coolidge recebeu officialmente os membros do corpo diplomatico, no salão de jantar do "Hotel-Wilkard, onde o chefe do Estado reside temporariamente até a sua transferencia para a Casa Branca.

Os diplomatas entraram no salão, formando uma fileira, conduzidos pelo decano Juan Riano, embaixador da Hespanha que saudou ao novo presidente, em nome de seus collegas.

O emprestimo belga — BRUXELLAS, 11 — O "Etoile Belge" diz que além das negociações entaboladas em Paris, para o emprestimo de quatrocentos a quinhentos milhões de francos, o governo belga pensa em contrahir outro de esterlinos em Londres, o que permittiria á Belgica vencer as manobras especulativas de financeiros internacionaes.

Telegrammas de Paris dizem que a imprensa franceza está muito esperançosa no exito das negociações. O "Petit Parisien" diz que estas já tiveram alguns resultados. O "Libre Parole" diz que os meios financeiros de Paris são muito sympathicos ás negociações para o emprestimo. O "Gaulois" diz que a França e a Belgica estão em face de adversarios financeiros sem escrupulo, mas que vencerão por meio de estreita união.

Venda de marcos — BERLIM, 11 — Foi publicado um decreto prohibindo os cidadãos allemães de vender marcos a estrangeiros, por serem taes vendas prejudiciaes ao cambio.

Greve geral — BERLIM, 11 — Os impressores resolveram decretar greve geral, devido ao fracasso das negociações entre patrões e operarios.

Esperava-se até alta-noite a cessação geral do trabalho.

Dizia-se que a greve não affectaria aos impressores do Estado, porque a falta de notas de bancos causaria novos e graves inconvenientes.

Nos meios operarios diziam que nenhum jornal circularia, excepto o jornal communista "Rotefahne".

Conflicto — BERLIM, 11 — Os grevistas tiveram um encontro com a policia, havendo mortos e feridos.

A attitude dos communistas no Reichstag — BERLIM, 11 — Na sessão de hontem do Reichstag o communista Vernize, pronunciou um violento discurso, atacando o governo, no decorrer do qual disse que o governo fazia da politica uma industria.

Em seguida, apresentou um voto de desconfiança ao governo, assignado por todos os communistas.

Voto de desconfiança — BERLIM, 11 — Os communistas apresentaram na ordem do dia, de hoje, um voto de desconfiança ao governo.

Fallecimento — ROMA, 11 — Falleceu em Turim, o arcebispo Richelmy.

A SAUDE DA MULHER combate as doenças do Utero

O Melhor Remedio

"A Saude da Mulher" é o melhor Remedio contra as Doenças do Utero e dos Ovarios. Combate com vigor as Irregularidades Menstruaes, como Regras Escassas, Regras Excessivas, Regras Dolorosas; as Suspensões, as Colicas Uterinas, os Corrimentos. E' de uma notavel efficacia contra o Reumatismo das Senhoras e os Males da Edade Critica.

17

Conheci o presidente Harding logo no principio do seu governo. Parece-me que o estou vendo, de fraque e cartola, um ar falso de solteirão feliz, chegando a Central Park.

A Central Park, o grande parque de New York. Inaugurava-se a estatua de Simon Bolivar e no parque pareciam ser tantos os policias como as arvores. De longe, o kiosque official era u'a massa negra de fraques e cartolas, salpicada de manchas—pelitinhos de camisa, rostos anglo-saxões, toda a variedade de epiderme dos embaixadores latino-americanos, a cara enorme de René Viviani.

Desse kiosque, o presidente Harding fez o seu discurso. Eu estava ao lado, entre as commissões; a convite do prefeito de New York representava os estudantes da America Latina. Vi o presidente de perfil. Ouvi-o de perto. E tive delle a impressão, atravez daquelle discurso, dum homem que pondo de lado o fraque martyrisante, arregaçava as mangas da camisa para um esforço superior ás suas forças. Para um esforço prodigioso. Talvez uma synthese apressada, essa. Ou um juizo facil. Mas, continúa minha idéa da situação do presidente Harding diante da presidencia dos Estados Unidos.

Harding era um homem bom, superiormente bom, admiravelmente bom. E accessivel. Sem esforço, naturalmente, facilitava aos concidadãos o contacto com a sua illustre dextra presidencial. Distribuia entre elles apertos de mão, como um titio destribue bombons entre crianças. Isto num paiz onde se colleccionam "shakehands" illustres, como quem colleciona sellos, postaes ou autographos. De modo que esse accesso facil lhe valeu sempre facil popularidade.

Mas, a bondade, sendo a maior, não era a unica faculdade do presidente Harding. E' certo que, succedendo a Woodrow Wilson, resultou violento e chocante o contraste entre o seu espirito e o do auctor de "Congressional Government". Mas, de toda a galeria de vinte e tantos presidentes que da Casa Branca teem passado á historia — quantos resistiriam, sem desdoiro, a similhante confronto? Occorrem instantaneamente a figura carlyleana de Lincoln e a de Roosevelt. Este, reforçou na presidencia dos Estados Unidos o precedente que aquelle de alguma forma creára, de realeza electiva. Nietzscheano, sem o escrupulo das virtudes passivas da maioria, grande idealista-pratico, — Roosevelt conseguiu no seu governo milagres de acção e intelligencia creadora.

Harding vinha ultimamente desfazendo a má fama de absoluto simplorio — esse rabo de papel que lhe alfinetaram ao palitó os amigos de Cox. Vinha, neste ultimo anno do governo, fazendo sentir em muitas espheras sua influencia pessoal. Na propria esphera das relações exteriores. Nesta seguiu "via média" entre os extremos de americanismo e internacionalismo. Uma politica, a sua, conciliadora e doce.

Para a administração procurou o Presidente Harding os mais seguros recursos de intelligencia. Basta mencionar os mais notaveis: Hughes (relações exteriores) e Hoover (commercio). Dois formidaveis collaboradores.

Passou da vida á historia o Presidente Harding muito significativamente: levado por um trem expresso. Dir-se-ia que o matou a vertigem da velocidade. Elle nascera para os vagares dos "limited".

Ha de ser sempre lembrado pela doce bondade, pelo genio conciliador, pelas muitas e solidas virtudes que poz a serviço de sua patria, esse homem simples e bom a quem o sr. Estanislau Zeballos chegou uma vez a comparar a doce e heroica figura de Abrahão Lincoln. E que na presidencia serviu, pelo menos, de correctivo aos desmandos do seu antecessor.

GILBERTO FREYRE.

FIGURAS E FACTOS

General Pelle, alto commissario da França em Constantinopla

O "Diario" no Maranhão

Exposição das obras litterarias e ethnographicas de Gonçalves Dias.

S. LUIZ, 11 — Foi solennemente inaugurada, na Bibliotheca publica, a exposição dos trabalhos litterarios e ethnographicos do poeta Gonçalves Dias, entre os quaes os seus primeiros versos publicados no anno de 1844, em Coimbra, um diccionario da lingua tupy, seis grandes quadros que o poeta doou á Bibliotheca e muitas outras cousas historicas, relacionadas com o grande lyrico.

Encinando as obras expostas estava o retrato a oleo, de Gonçalves Dias, offerecido por sua afilhada d. Alice Leal Santos, filha do sr. Antonio Henrique Leal.

O presidente do Estado, sr. Godofredo Vianna, visitou a citada exposição, acompanhado de pessoas gradas.

A concorrencia tem sido enorme.

VIDA COMMERCIAL

CAMBIO

Os bancos abriram hontem com a taxa de 5 7|32 d. sobre Londres a 90 dias de vista por 1.000 réis.

Em seguida ás noticias do Rio, passaram a operar com a taxa de 5 3|16 d., assim fechando o mercado.

O papel particular foi negociado a 5 5|16 d. Alfandega — 1.000 réis-ouro 5.543.

— No Rio os bancos trabalharam na abertura com a taxa de 5 7|32 d. Pelas ultimas noticias davam a de 5 3|16 d.

VALORES DA MOEDA

5 3|32 d. á vista

Libra esterlina	478$116
Dollar	108$180
Franco	8$590
Peseta (Capital)	18$450
Peseta (Provincia)	18$480
Escudo (Lisbôa)	8$440
Escudo (Provincia)	8$450
Peso argentino (ouro)	88$100
Peso argentino (papel)	38$500
Franco belga	8$480
Lira	8$445
Franco suisso	18$880
Florim	38$980
Marco	0$012

BOLSA COMMERCIAL

Cotações officiaes da Junta dos correctores:

Dia 9 — Cambio s|Londres a 90 d|v 5 5|16 d|p 18000 do Banco idem s|idem á vista 5 7|32, idem s|idem a 90 d|v 5 21|64 d|p 18000 particular; idem s|Porto á vista 5 5|16; idem s|N. York a 10$000 o dollar do Banco; idem s|Paris a ... $580, 582 o franco; idem s|Hamburgo a 98000 o milhão de marcos.

Semana de 6 a 11 — Algodão 1.ª sorte 65$ a 68$ os 15 kilos; mediano 60$ a 63$.

Acções do Banco A. do Commercio do v|r 128000 a 268000; idem da Companhia Fabrica de Estopa do v|r 200$ a 250$; idem do Banco do Recife do v|r 100$000 a 100$000.

Letras do Banco Credito Real a ... 6 °|° 100$000 a 83$500.

MERCADO DE GENEROS

ASSUCAR — A semana terminou com o mercado desse genero desinteressado.

Hontem, na Bolsa, verificaram-se as seguintes cotações, pelos 15 kilos:

Somenos	—— a	13$500
Bruto secco	—— "	9$000
Bruto mellado	6$000 "	6$500

ALGODÃO — O mercado desse genero funccionou durante o curso da semana extincta com regular interesse.

Na praça, effectuaram-se diversas vendas dos typos sertão 1ª sorte e mediano, ás bases de 65$ a 68$ e 60$ a 63$ pelos 15 kilos, respectivamente.

Hontem, foram registradas na praça, as seguintes cotações, pelos 15 kilos:

Sertão 1ª sorte	68$000
Mediano	63$000

O mercado fechou em posição firme.

AGUARDENTE — 1$150 a 1$250 extra-sello e 2$450 a 2$550, sellada, conforme o grão.

ALCOOL — Extra-sello 2$300 a 2$500, sellado 3$600 a 3$800, conforme o grão.

FARINHA — Sacco de 50 kilos: 14$000 a 14$500, genero do Estado, conforme a procedencia.

FEIJÃO — Novo do sul 23$000 a 24$000. Preto do sul, sem existencia.

Sociedade de Agricultura

A Sociedade de Agricultura enviou ao dr. Eduardo de Moraes o seguinte officio:

"Tendo sciencia que v. s. seguirá para a Capital Federal a 26 do corrente, esta Sociedade em sessão de hontem resolveu solicitar de v. s. como um dos membros da commissão nomeada para estudar a situação da "Great Western", expôr aos nossos representantes do Congresso Federal essa situação secundando os esforços dos mesmos e as solicitações do exmo. dr. governador do Estado no sentido de ser resolvido com a maior brevidade a questão de transportes pela referida companhia, attendendo a proximidade da safra".

Já experimentou o "AZEITE SOL LEVANTE? E' o melhor para salada e cosinha e custa metade do azeite importado. A' VENDA EM TODAS AS BOAS CASAS.

TRATAMENTO RADICAL DA SYPHILIS
ALUOL
formula do Pharm. Hildeberto Vasconcellos
Apresentado em ampolas para injecções intramusculares e em solução para uso interno.
Experimentado, com successo no Azylo de Mendicidade e Serviço Federal de Prophylaxia das Molestias Venereas.
O Aluol é um medicamento com base bismuthica empregado com real proveito no tratamento radical da syphilis cuja evolução aborta, determinando a destruição dos treponemas.
Cicatrisa rapidamente as lesões abertas. Para comprovar sua grande efficacia offerecemos amostras aos directores de serviços hospitalares e aos medicos.
LABORATORIO "HILDEBERTO"
Rua da Aurora 457. Vende-se em todas as pharmacias e drogarias

PASTA DENTIFRICIA Donol CONSERVA OS DENTES DESINFECTA A BOCCA

DIARIO DE PERNAMBUCO

FUNDADO EM 1825

Director-C. LYRA FILHO

Orgão de informações
NOTICIOSO—INDEPENDENTE
Nenhum compromisso partidario
Nenhuma ligação official

End. telegraphico—"DIARIO"

Composto em machinas Linotype da "Linotype Mergenthaler Cº"

Impresso em machina rotativa Duplex Tubular Press—16 paginas
30.000 exemplares á hora
(A primeira desse typo installada no Brasil)

Redacção — Administração e Officinas
Praça da Independencia—Recife
Edificio do "DIARIO"

EXPEDIENTE

Correspondencia — Afim de podermos mais promptamente attender aos interessados, recommendamos muito encarecidamente que toda a correspondencia quer de redacção, quer commercial (inclusive vales do correio e ordens ou saques) seja endereçada:

Ao sr. gerente do
DIARIO DE PERNAMBUCO
RECIFE

(Só a correspondencia absolutamente privada deverá trazer indicação nominal).

ASSIGNATURAS — Preço para todo o Brasil:

Anno	48$000
Semestre	25$000
Trimestre	13$000

MODAS

VESTIDO DE CREPE

Modelo simples e attractivo, de crepe Cantão verde, com saia larga. As mangas e a base da saia são acabadas em ponto entrançado.

PARA PASSEIO .

Vestido chic, sem grande detalhes, em organdi branco, acabado em piccot lilaz e bordado com bolinhas brancas.

CHAPEUS

E' o da direita de taffetá salmão, ornado com cerejas pretas; o do centro, é de velludo castanho e vermelho; e o da esquerda branco de tecido de cabello de cavallo, enfeitado com papoulas e fitas de velludo preta.

PARA MENINAS

Em crepe plissado com crepe da China liso côr de rosa claro. A faxa e o peitilho que são de crepe branco, são bordados com pequenas contas amarellas e azul.

TOILETTE NUPCIAL

Setim côr de rosa combinado com faxa castanho vermelho é o material usado neste costume nupcial. A gola e os paineis da saia são de rendas com florões de sêda.

GONÇALVES DIAS

Damos a seguir o discurso com que o sr. dr. França Pereira, presidente da Academia pernambucana de letras, abrio a sessão solenne com que essa prestigiosa associação commemorou o primeiro centenario de Gonçalves Dias:

"Exmas. senhoras, senhores, caros confrades.

Ha cem annos, hoje, nascia no Maranhão, berço de tantos homens illustres na publicistica, no jornalismo e na arte litteraria, Antonio Gonçalves Dias, um dos maiores poetas lyricos do Brasil e um dos mais studiosos sabedores em assumptos de ethnographia e philologia das tribus selvagens que constituiram o elemento primordial da formação de nossa nacionalidade. Não é ao sabio e erudito "O Brasil e a Oceania" nem ao profundo critico de historia que a patria rende a esta hora, pela bocca e pela pennа de seus homens de lettras, as homenagens a que fez jus o poeta d'"Os Timbiras", do "Y-Juca-Pirama", de "Marabá", da "Ainda uma vez: — "Adeus!", do "Gigante de Pedra", da "Mãe d'Agua", d'"A Mangueira", da "Veneza Americana", da "Meninas e Moças" e das "Sextilhas de Frei Antão". E' que o genio que facetou e burilou em versos de ouro as mais bellas joias da poesia brasileira, se alto se nos mostra como puro menestrel e esthetia, maior ainda se nos revela como o interprete de um momento sem precedentes na historia de nossa evolução litteraria. Alencar, no Romance e Gonçalves Dias na Lyrica, são os dois patriarchas de nossa independencia esthetica. Sem elles, continuariamos a ser colonia litteraria de Portugal, a despeito de politicamente emancipados em 1822. Houve quem lhe tentasse obscurecer o valor acoimado o poeta quasi de reprobo de sua raça, por não se haver servido de lyra greco-latina para cantar, como Camões, o hymno do seu povo. Creio que foi o sr. Malheiro Dias, no prefacio do "Brava Gente", de Elysio de Carvalho, quem reproduziu essa accusação, que diz ter ouvido a Aluizio de Azevedo, em Vigo. Mas senhores, imitar Camões em pleno seculo XIX, quando, ao sopro renovador do Romantismo ruiram os velhos symbolos do classicismo!?! Renovar a epopéa passada a idade heroica do Renascimento; quando imperava outra organisação; quando imperava outra organisação social, outras aspirações limitavam a tempo e em nova phase entrava a civilisação mundial!?!

Se o homem americano actual é o europeu do Renascimento, emigrado para um novo "meio" physico, e, a despeito desse novo e poderoso factor historico, se mantendo integral e o mesmo indemne de todo commercio racial, então a lei da adaptação, lei vital invioravel, é um "flatus vocis". Por dominador e forte seja o "povo" que senhoreia, pelas armas ou pelos descobrimentos de novas regiões, outro povo, não se nos depara em toda a historia da civilisação exemplo de um só que nesse encontro e contacto de interesses economicos, desse intercambio e permuta de forças sociaes, tenha mantido incolumes as tendencias, o genio, os habitos raciaes originarios. Os exemplos historicos em abono dessa verdade são taes e tantos, que o, difficil está em cital-os todos, bastando lembrar-vos apenas o dos "boers", o dos yankees, o dos hispano-americanos. Fala-se numa federação dos "povos de lingua inglesa" e ainda numa outra federação ibero-americana ou melhor dos povos de lingua hespanhola. Nenhuma dellas se realisou ainda; justamente porque a solidariedade moral que se intenta crear não pode exclusivamente se firmar sobre os idiomas falados por varios povos, cujas aspirações politicas, interesses economicos, educação, cultura e crenças religiosas não são de ordinario as mesmas.

Nas artes, nas sciencias e particularmente nas letras o contraste salta aos olhos. Por que é por exemplo que, na reacção operada pelo Romantismo, foram os povos de civilisação mediterranea, Italianos, Francezes, Hespanhoes e Portuguezes buscar os seus themas, escolher os seus modelos, estheticos na Allemanha e na Inglaterra, isto é, entre Saxões e Germanos e não entre Gregos e Romanos? Ao revés: Por que os grandes heroes de Shakespeare são de preferencia greco-latino ao passo que os de Ibsen, em fins do seculo passado, se movem na disciplina severa da moral biblica? São interrogações a que faltam respostas satisfactorias e concludentes, a despeito das formulas geniaes de um Hipolito Taine, de um Emilio Hennequin ou de um Fernando Brunetière.

Condemnar levianamente o indianismo de Alencar e de Gonçalves Dias, como trahição aos ideaes da "raça", é o mesmo, senhores, que erigir a imitação servil em modelo de Arte, quando reinava uma era de liberdade, qual a do Romantismo, que desde 1820 já Almeida Garret introduzira em Portugal. "A verdade, repetirei com Sylvio Romero, é que o poeta evidentemente sem plano escolastico, espontaneamente e sem impulsos doutrinarios, deixou-se influenciar pela vida dos selvagens, como em "Y-Juca-Parama" e dez outras composições; pelas tradições portuguezas, como nas "Sextilhas de Frei Antão" e em "Leonor de Mendonça"; pelos soffrimentos, como na "Escrava" e na "Meditação". A vida e os sentimentos, as phantasias dos mestiços, dos brasileiros propriamente ditos, não são esquecidos. Bem pelo contrario. "Marabá", "Mãe d'Agua" e vinte outras, o attestam. Um talento, como o de Gonçalves Dias, não podia ficar na poesia, pura e exclusivamente indiana, e de facto não ficou. A poesia pessoal e subjectiva, a poesia exterior e descriptiva, alem de todas aquellas notas acima indicadas, inebriaram a alma do sonhador brasileiro. E' preciso que a critica myope do Brasil corrija os seus errados juizos. "E' talvez por isso e, mais, por haver sido o artista mais completo e perfeito do Verso na sua epoca, sobrio de tintas, rico de inspiração, opulento de rythmos, espontaneo e facil quanto eximio no manejar a lingua, que Bilac votava a Gonçalves Dias um culto que orçava pela idolatria. E emquanto houver uma alma para vibrar em unisono com essa nobre psyché de poeta, um coração para o sentir e uma cabeça para o entender, sua Obra resistirá a traça do tempo; porque, sobre profundamente humana é o espelho mais fiel dos mais nobres e elevantados ideaes de nossa nacionalidade.

Convidando o sr. Gilberto Freyre, nosso socio correspondente, de passagem por esta capital, para interpretar o sentir desta companhia, a respeito do genial poeta, maranhense, quizemos dar publico-testemunho do quanto, nos é grato associar a esta festa de espirito a joven geração que, soffrega, se prepara, virilmente, como o cantor dos "Timbiras" para affirmar bem alto que o Brasil litterario não se contenta com imitar e copiar modelos. Quer, pode e tambem os sabe crear. Apresentar o sr. Gilberto Freyre, repetindo-vos meia duzia de lugares communs, é tarefa que me não tenta e que solennemente lhe despraz.

Ouvi-o e julgai vós outros, não por elogios faceis de quem a seu respeito só poderia falar pelo coração, como mestre humilde e amigo seu, mas pela irradiação empolgante de um espirito forte e culto.

Disse".

O ASSUCAR

Communicado da secção de informações e de estatistica da Associação Commercial de Pernambuco:

A Associação Commercial de Pernambuco recebeu a seguinte informação:

"Segunde communicação dirigida ao Ministerio das Relações Exteriores pelo nosso addido commercial, de Buenos Ayres, e da qual o Serviço de Informações do Ministerio da Agricultura, Industria e Commercio extrae estas notas, a producção de assucar na Argentina, safra 1923, será superior á de 1922 que foi de .... 209.000 toneladas, desde que não haja incidentes climatericos que prejudiquem as colheitas. O augmento previsto é devido á substituição de certas qualidades de canna por outras de rendimento maior.

O consumo annual, na Argentina, pode ser calculado hoje em 257.000 toneladas, quando pelo calculo official dos annos antecedentes, elle era de 190.000, sendo incontestavel o augmento do consumo verificado nos ultimos tempos.

De tudo isso se infere que, mesmo augmentada a safra do corrente anno, como se espera naquella Republica, será mister importar assucar para satisfazer as necessidades do consumo, principalmente se a producção fôr prejudicada por qualquer incidente de ordem natural.

—

Informação posterior, de origem official tambem, diz que é um facto a reducção da safra na Argentina avaliada por uns em 180.000 toneladas e por outros em 130.000.

—

Finalmente a Associação Commercial teve hontem este telegramma do dr. Affonso Costa, director do Serviço de Informações do Ministerio da Agricultura:

"Addido brasileiro argentino informa possibilidade elli procura assucar safra local reduzida pede amostras typos esportaveis acompanhados informes necessarios. — Affonso Costa, director".

—

O consulado do Brasil na Argentina explicou que o assucar brasileiro, embora mais rico, não compete com o americano, ou mesmo com o argentino, devido a sua má conservação por não ir convenientemente secco. Opinava que se enviasse ali technicos para estudar o assumpto.

—

No periodo de 1 de setembro de 1922 a 8 de agosto corrente foram exportados do Recife para a Argentina 149.596 saccos de assucar.

—

Movimento de assucar em Recife durante o mez de agosto, até o dia 8:

Entradas	399 saccos
Exportação	13.670 "

Movimento de algodão em Recife durante o mez de agosto, até o dia 8:

Entradas	1.107 fardos
Exportação	187 "

MOVIMENTO MARITIMO

O POCONE'. — Tocou no porto desta capital, hontem, o transatlantico *Poconé*, do "Lloyd brasileiro", que procedeu de New-York e escala.

No *Poconé* viajaram 27 passageiros para esta capital.

Em transito viajam 44 passageiros de diversas classes, para Bahia e Rio de Janeiro.

O *Poconé* gastou 20 dias na viagem tendo consignado ao commandante Octavio Burnier.

Para o commercio de nossa praça, o *Poconé* trouxe 628 toneladas de carga, inclusive muita farinha de trigo, que está sendo desembarcada para o armazem n. 3 das Docas do porto.

O *Poconé* deverá sahir hoje, á tarde, para o sul do paiz.

—

O SANTAREM — Está fundeado no porto desta capital o paquete *Santarem*, do "Lloyd brasileiro", que procedeu de Santos e escala, destinando-se a Hamburgo e escala.

Viajam para os differentes portos da Europa, 116 passageiros de diversas classes.

Aqui desembarcaram 103 pessôas.

O *Santarem* fez muito bôa viagem até ao Recife, para onde trouxe 80 toneladas de mercadorias, que estão sendo desembarcadas para o armazem n. 4 das Docas.

Esse vapor deverá suspender ferros para a Europa hoje, ás 14 horas.

O *Santarem* receberá carga e passageiros neste porto.

—

O RIO DE JANEIRO. — Fundeou hontem neste porto, tendo atracado ás Docas, o grande vapor allemão da "Hamburgueza" *Rio de Janeiro*, que procedeu de Santos e escala.

O *Rio de Janeiro* conduz nos seus amplos porões, um grande carregamento de varios generos para a Allemanha.

Neste porto o *Rio de Janeiro* receberá carga para diversos portos do continente europeo.

—

O BENEVENTE. — Deixou o porto do Recife hontem, com destino ao Rio de Janeiro, o paquete *Beneventе* do "Lloyd brasileiro", que leva *te* do "Lloyd brasileiro", que leva para as cidades do sul do paiz grande numero de viajantes.

O *Beneventе* deixou ás Docas ás 16 horas, tendo recebido neste porto carga e muitos passageiros.

O ITASSUCE. — A's 16 horas de hontem deu entrada no porto do Recife, o paquete *Itassucé*, que do Pará e escala.

No *Itassucé* vieram muitos passageiros para esta capital.

O *Itassucé* atracou ao armazem nº 4 das Docas do porto ás 4 1|2 horas, para descarregar.

VIDA ESCOLAR

CENTRO GYMNASIAL PERNAMBUCANO

Em sessão realisada ante-hontem neste gremio litterario, o sr. presidente declarando vagos os logares de orador, 1.º e 2.º secretarios e, de accordo com os socios presentes, nomeou respectivamente para os cargos acima citados os srs. Samuel Mello, Marcello Aroucha e José C. Neves Bezerra.

O sr. presidente do "Centro gymnasial pernambucano" convida todos os socios deste gremio, a comparecer á sessão a se realizar no dia 14 do corrente, terça-feira, ás 10 horas, na sala do costume, afim de tratar-se de assumpto importante.

O ASSEIO DAS COSINHAS
CUIDADO COM AS IMMITAÇÕES
No legitimo o papel é prateado
a cinta azul e letras douradas.
"RADIUM"
É GARANTIA DA BOA QUALIDADE
EXIJAM ESTA MARCA
Cia PRODUCTOS CHIMICOS Fabrica Belem
S. PAULO - RIO

GRAXAS & OLEOS
Russos e Americanos
MARCA
NOBEL
COMPRA: PELLES de Cobras e Lagartos
VENDE: Oleo de Linhaça, Vaselina, Substitutos de Agua Raz e Oleo de Mamona
UNICO Representante
Fredo. W Rielher
Rua 15 de Novembro n. 159
Acceita representações nacionaes e estrangeiras
CORRESPOND. PORTUGUEZ — DEUTSCH — ENGLISH

Sociedade de Motores Deutz
OTTO LEGITIMO LTD.
Caixa postal 208 Tel. OTTOMOTOR — RECIFE — Av. Marquez de Olinda 150

DURÃES, CARDOZO & Cº
FABRICA ZENITH
PROVAE O CAFÉ ZENITH
CAFÉ PURO
MARCA REGISTRADA
RUA JOÃO DO RESO, 213 E 221

Thermometros clinicos
De alta precisão exigir sempre
CASELLA — LONDON

LEITE DE COLONIA
O maravilhoso "Leite de Colonia" dá belleza á mocidade e tem o grande attributo de tirar todas as manchas do rosto, Sardas, Pannos, Cravos, Espinhas; faz voltar a Maciez da Pelle.
Preparado de Studart & Cia. de Manaus — Agente: Eduardo Pereira.

Atelier de Gravuras Emilio Franzosi trabalhos perfeitos e garantidos. Rua Primeiro de Março 85 — 1.º andar.

Pó de ARROZ LADY
E' o melhor e não é o mais caro. Adherente, e muito perfumado. A' venda em todo o Brasil.

SUSPENSÕES
Senhoras, as "CAPSULAS SEVENKRAUT" contem Apiol Sabina e Arruda; é sempre o melhor remedio; um tubo é sufficiente para ficar bôa. Av. Marquez de Olinda 214 — Depositario. Tubo, 7$000.

PALHA PARA CHAPE'OS, em grande variedade de cores e qualidades. Procurem ver o colossal sortimento d'A PRIMAVERA.

20 CORES MODERNAS, em typos variados de crêpe marrocain, de algodão, que A PRIMAVERA VENDE por preços do momento.

DOENÇAS NERVOSAS E MENTAES
DR. ULYSSES PERNAMBUCANO
Resi: Av. Riachuelo, 267 — Tel: 133
L. Cons: Duque de Caxias, 256, ás 16 horas

O mais velho...
Em carôco, e o mais novo depois de moido, é o CAFE' GUANABARA.
Vende-se exclusivamente na CASA TEIXEIRA MIRANDA
Preço do kilo: 3$400

MAISON CHIC — Só neste estabelecimento especialista V. Exc. encontra o mais importante sortimento de costumes e chapeus para meninos. — 266 Rua Nova.

Cabellos brancos?
Oh! que horror. Mas, não se affilja, está nas vossas mãos fazel-os desapparecer. A inegualavel
AGUA FIGARO
Ideal das tinturas, restituirá ao vosso cabello ou barba a sua côr primitiva, perfeitamente natural, preta, castanho escuro ou claro, conservando o seu brilho. A applicação da AGUA FIGARO é rapida e duradoura. Use a AGUA FIGARO, preferida pela sua excellencia, ha mais de 20 annos, e sereis sempre jovem
A' venda nas PERFUMARIAS, PHARMACIAS e DROGARIAS

Centro Agricola
PLANTAS — de enxertia e caroço
SEMENTES, FLORES E FRUTAS
REMEDIOS PARA ANIMAES
REPRODUCTORES de raça
VACCINAS, contra Mangueira e Carbunculo
MANGUEIRAS, inglezas, de borracha, para rega de gramados e jardins.
EUCALYPTUS
HARDMAN & C.
RUA DA IMPERATRIZ, 279 — RECIFE

MAISON CHIC — tendo recebido lindos tecidos para vestidos em sedas, voiles, e crepons, tem o maximo prazer de receber a visita de suas distinctas freguezas. 266 — Rua Nova.

ESTAÇÃO BALNEARIA!... Visitae a PRIMAVERA e escolhei entre o variadissimo sortimento de tecidos proprios para banhos de mar, o padrão chic para a vossa roupa.

MUTILADO

ILEGÍVEL

VARIAS

O TEMPO

Boletim do serviço meteorologico federal:

Olinda (Recife) — Das 18 horas de 10 ás 18 de 11 do corrente: A noite de 10 foi boa, soprando ventos fortes. O dia 11 conservou-se incerto em todo periodo, havendo ligeiras chuvas e ventos fortes sueste. A maxima thermometrica do dia verificada ás 13 horas, 27° 0. A minima ás 6 horas 23° 2.

No Estado — Das 14 horas do dia 10 ás 14 de 11 do corrente:

Pesqueira — Tempo incerto em todo periodo, havendo regular insolação. Max. 25° 0. Min. 16° 0.

Goyanna — Tempo instavel, ventos fortes e variaveis em todo o periodo. Min. 18° 0.

Escada — Incerto, ventos fortes de éste todo periodo, havendo chuvas fracas pela manhã. Max. 25° 0. Min. 19° 1.

Garanhuns — Tempo mau, com chuvas fracas em todo o periodo. Max. 19° 0. Min. 12° 4.

Fernando — Bom. Ventos fortes e variaveis em todo o periodo. Max. 25° 9. Min. 23° 5.

Barreiros — Bom todo periodo, havendo ligeiras chuvas e ventos fortes sueste. Max. 26° 8. Min. 19° 4.

S. Caetano — Tempo incerto, ventos fortes sueste em todo periodo. Max. 24° 2. Min. 17° 2.

Em outros pontos: — Das 14 horas do dia 10 ás 14 de 11 do corrente:

Bahia — Tempo bom á tarde, o resto do periodo incerto, havendo chuvas e ventos fracos sueste. Max. 25° 9. Min. 19° 5.

Natal — Tempo bom em todo periodo, havendo boa insolação e ventos fortes sueste. Max. 27° 0. Min. 19° 0.

Aracaju' — Instavel á tarde e á noite, havendo chuvas fracas. O resto do periodo bom, ventos fracos sueste. Max. 26° 1. Min. 20° 0.

Maceió — Incerto em todo periodo, havendo chuvas fracas, ventos regulares sueste. Max. 25° 8. Min. 21° 3.

Rio — Tempo conservou-se bom em todo periodo, com alguma nebulosidade. Max. 28° 2. Min. 16° 0.

*

De accordo com a lei n° 1.358 em vigor, amanhã, ás 10 horas, no deposito da Correição Municipal do Recife, situado na Campina do Derby, serão levados á praça para pagamento das multas, despezas e deposito 4 cavallos, 2 cabras e 1 porco apprehendidos, podendo ser entregues aos respectivos donos até o momento da arrematação, uma vez que satisfaçam estes o pagamento das referidas despezas.

Estão sendo convidados a comparecer á 1ª secção da Directoria de viação e obras publicas municipaes do Recife, os seguintes requerentes: Samuel da Guerra Costa, Thomaz Comber, Joaquim Maia, Adelaide Ferreira de Miranda e Gasparina Moraes de Oliveira.

*

Foi o seguinte o movimento do *Instituto de protecção e assistencia á infancia* durante a semana de 6 a 12 do corrente:

Clinica medica (dr. João Costa) — consultas 25, receitas 75; Clinica cirurgica (dr. Adaucto Brandão) — consultas 2, curativos 27; clinica homeopathica (dr. Sabino Pinho) — consultas 98, receitas 205; Clinica de olhos (dr. Ulysses Faro) — consultas 7, receitas 7, curativos 20; Clinica de lactentes (dr. Armando Tavares) — consultas 29, receitas 35; Clinica de garganta, nariz e ouvidos (dr. Arthur de Sá) — consultas 5, receitas 5, curativos 15; Clinica dentaria (dra. Celeste Leitão) — consultas 102, curativos 131, extracções 8, obturações 30.

*

Esteve hontem em Palacio, em visita ao sr. governador o sr. dr. Agenor Araujo, official de gabinete do sr. ministro da Fazenda, recentemente chegado do Rio.

*

Realizou-se hontem, á noite, no Theatro Santa Izabel, o espectaculo promovido pelas alumnas da Escola Normal Pinto Junior em regosijo pela chegada do ex-presidente Epitacio Pessoa ao Rio de Janeiro.

*

Estão sendo convidados a comparecer á administração dos correios de Pernambuco o ex-agente do correio de Macacos Genaro Gomes de Souza, e o sr. Luiz Dubeux Junior, para o trato de assumpto de seus interesses.

*

O dr. director do Departamento de saude e assistencia demittiu o guarda da 1ª Delegacia de saude, José Acciolly Ramos, por ter apresentado notas falsas de serviço.

*

O Thezouro do Estado pagará amanhã, o 11° dia util, correspondente ás seguintes folhas: juizes em disponibilidade, professores e lentes aposentados.

*

O Departamento de saude e assistencia está convidando a comparecer na secção de Fiscalisação de generos alimenticios, diariamente, das 13 ás 14 horas, afim de receberem as cadernetas de matricula, os proprietarios de estabulos seguintes: Eduardo de Lima Castro, Agostinho Maria Oliveira Rodrigues, Delphina Alves dos Santos, Luiz de Oliveira Lima, Mario Basto, Romeu Fonseca, Antonio Lourenço, João Ignacio, Jeanne Dempter, Joaquim Morel Moreira, Francisco Correia Soares, Erasmo Gomes de Oliveira, Eduardo Lima, José Gonçalves de Oliveira, Pedro Pontes Solha, Apollonio Victoriano da Rocha, Sebastião Moraes, Manoel Ferreira Mourão, José Coutinho da Motta Ferreira, Antonio Cintra Valença, Manoel Alves Fraga, Amaro do Carmo Coelho, Elvira Seixas da Silva, Araujo & Cia e Antonio Augusto Ribeiro.

*

Pelo Departamento de saude e assistencia são convidados a comparecer na secretaria daquella Repartição, os srs. Altemiro Leite, Francisco Timotheo do Bomfim e Antonia Obdulia de Barros, afim de prestarem alguns esclarecimentos sobre suas petições.

*

As eleições ante-hontem procedidas nos municipios de Pesqueira, Bezerros, Bonito, Bello Jardim, Victoria, Triumpho, Taquaretinga, S. Lourenço, Agua Preta, Escada, Panellas e Bom Jardim correram em perfeita calma, não constando nenhuma alteração da ordem, e sendo respeitados os accordos feitos.

*

O sr. governador do Estado, assignou hontem os actos seguintes:

determinando que nos municipios servidos por estrada de ferro, a zona de creação em commum não seja estabelecida a menos de 150 kilometros da capital e de 24 kilometros de cada lado da via ferrea, ficando obrigados todos os que criarem gado vaccum, cavallar, caprino, lanigero e suino aquem de tal limite, a removel-os, no prazo de 60 dias, para pastagens cercadas, de maneira a poder ser feita nessa região, qualquer cultura, sem risco de estragos por animaes.

A mais de 150 kilometros da capital poderá ser reduzido á terça parte o espaço exigido em cada lado do eixo da linha ferrea, para limite da criação em commum;

prorogando por mais 3 mezes, com ordenado, a licença em cujo gozo se acha a professora da cadeira n° 1 de Taquaretinga, Porphiria Etelvina de Araujo;

nomeando Aggeu da Cunha Amaral, para o cargo de avaliador da Fazenda de Iguarassu', que o vinha exercendo interinamente;

nomeando Jovino Bezerra de Mello, para exercer, interinamente, o cargo vago, de partidor e distribuidor do municipio de Iguarassu';

creando o Gabinete de Polarisação do Assucar, annexo ao Departamento de Saude e Assistencia e expedindo para execução da mesma lei e funccionamento do alludido gabinete o necessario regulamento.

*

Transcrevemos do "Estado de São Paulo", noutro local desta folha, o brilhante artigo "O lado bom do bolchevismo", da lavra do eminente escriptor patricio sr. ministro Oliveira Lima.

*

O sr. secretario geral do Estado, baixou hontem as portarias seguintes:

nomeando José Lucena Miranda, para subdelegado do 1.° districto de Panellas, exonerando o actual;

designando José Polycarpo de Freitas, para exercer interinamente, o cargo de 3° escripturario da Recebedoria do Estado.

Cartas de Portugal

GUERRA JUNQUEIRO

ENTROU NA IMMORTALIDADE O GRANDE CANTOR DA PATRIA E DA BELLEZA

Lisboa, 14 de julho 1923.

Morreu Guerra Junqueiro.

Portugal está de luto. A Dôr, porem, não é sua apenas. Participa d'ella toda a mentalidade latina.

Com Guerra Junqueiro some-se a derradeira figura de uma geração gloriosa, aquella que, nesta hora, encarnou o genio da Raça. A sua alma, que era como a luz de um lampadario, a arder no culto da Patria, foi até aos ultimos instantes maravilhosa de lucidez e serenidade. Morreu sorrindo, como viveu cantando.

Guerra Junqueiro foi um portuguez digno de si proprio e digno da nacionalidade. No seu cerebro privilegiado floriu o talento poetico mais extrordinario dos seculos XIX e XX. Lyrico assombroso, conseguiu sel-o com egual vibração na epopeia. Foi Deus e Satan. Conseguiu dedilhar todas as cordas com a mesma intensidade de expressão. Os seus versos repassados de ternura valem tanto como os seus poemas distillando odio. Sarcasta e terno, amoroso e felino, Guerra Junqueiro engrandeceu-se á força da sua garra de superhomia. Subiu a pulso e, nesta hora, em que a sua alma se evolou do seu corpinho raquitico, o seu espirito continua velando pelos destinos das almas simples como a sua e continuará orando pelo futuro de Portugal.

Guerra Junqueiro no seu leito de morte

O nome e a obra de Guerra Junqueiro transpuzeram, de ha muito, os pórticos da imarcessivel gloria. Então consagrados por quantos sabem falar e delectrear a opulenta e forte e doce lingua em que se escreveram "Os Simples" e as "Orações" e os tercetos de Nuno Alvares.

Guerra Junqueiro foi poeta até á hora do seu proprio aniquilamento physico. Quando reconhecendo chegava a hora de fechar o balanço da sua gloriosa vida, disse para os seus:

— Não quero levar flores, porque não desejo que ellas morram por minha causa.

Palavras dignas do grande cantor das lindas flores portuguezas!

*

Junqueiro pediu para que o seu funeral fosse religioso e modesto, não se recebendo flores nem coroas, nem se pronunciando discursos.

Apenas se lhe fecharam os olhos á luz do sol que elle tanto amou, cuidou-se de lhe respeitar os ultimos desejos. Nem coroas, nem flores, nem discursos. O enterro deveria ser religioso, como o Poeta ambicionava. Mas, modesto, isso é que não. O admiravel autor da "Morte de D. João" deixou de pertencer aos seus para ficar pertencendo á Patria. E a Patria resolveu que em vez de os seus restos irem descançar na pequenina aldeia onde nasceu Junqueiro, iriam jazer ao lado dos ossos de Garret e Herculano nos Jeronymos.

E assim se fez. Desde ás 19 horas de hoje que Guerra Junqueiro dorme o ultimo somno no Pantelo Nacional.

Durante oito dias, o paiz estremeceu de sentimentos. Foi unanime, o que é raro em povo como o nosso, que faz gala de se contradizer quando pode e quando mesmo não sabe porque o faz.

Discordaram alguns da sua obra soffrer por vezes de lapsos de unidade, mas esses proprios são os que confessam que apezar de tudo, Junqueiro foi grande entre o maiores espiritos de todos os tempos.

Todos á porfia, radicaes e conservadores, religiosos e inconoclastas, prestam homenagem ao inolvidavel épico da "Patria".

Durante uma semana, os seus despojos foram velados na Basilica da Estrella por gente de todas as classes sociaes. Mas deve-se dizer que foram os estudantes que deram a nota imperiosa da mais absoluta solidariedade á obra imperecivel de Guerra Junqueiro. Durante oito dias não deixaram o ataúde do Mestre. Perderam noites consecutivas, não arredando pé da nave da egreja enorme e silenciosa.

Conservavam-se de pé durante horas seguidas, por turnos, com um respeito que deveria servir de exemplo á turbamulta desordeira da nossa epoca.

Os funeraes nacionaes foram consagrados pela Academia de todo o paiz. Mil capa e batina rodearam o prestito, dando-lhe a ternura que elle não teria se fosse apenas acompanhado por fardas reluzentes e "paletots" de duvidosa cor.

Foi a mocidade que Junqueiro tanto exaltou em vida, que o defendeu na morte. Foi a mocidade que deu aos seus funerales a gloria de uma apotheose. Mocidade é vida, é aspiração, é chamma, a mesma chamma, a mesma aspiração, a mesma vida moça que Junqueiro perpetuou no marmore dos seus versos.

*

PORTUGAL NOS FUNERAES DE JUNQUEIRO

Transcrevo a impressão que d'"O Seculo" deixou a apotheose da Patria ao genio de Guerra Junqueiro:

"O paiz soube pagar com dignidade e com grandeza a sua divida de honra. A homenagem hontem prestada a Guerra Junqueiro foi uma sincera e nobre manifestação de civismo deixando-nos a certeza de que não é em vão que os grandes homens trabalham para o engrandecimento da sua Patria. O povo de Lisboa, glorificando o admiravel Poeta da maneira extraordinaria por que o fez, a si proprio se cobriu tambem de gloria.

O corpo de Junqueiro, cercado pelas bandeiras dos municipios, passou hontem, no larguissimo percurso que vae do Palacio do Congresso ao Mosteiro dos Jeronymos, entre duas filas compactas de gente, com a presença de milhares e milhares de crianças.

Nem o sol ardente, que do ceu tranquillo e azul descia n'um clarão dourado de apotheose, nem as ordens rigorosas e fielmente cumpridas da policia, conseguiram afastar a multidão, que, á medida que o cortejo ia desfilando n'elle se incorporava, para acompanhar até Belem o lyrico extraordinario que tanto commoveu o seu coração e tão profundamente prendeu o seu espirito.

Foi digna da obra do Poeta a homenagem que hontem se lhe prestou. Não foi um funeral muito concorrido, a que o povo se associasse por méra curiosidade. Houve belleza, houve emoção, houve ternura na glorificação do homem superior que hontem ficou dormindo o somno eterno sob as abobadas de pedra dos Jeronymos.

Mas de 500.000 almas bemdisseram o seu nome ao verem passar a urna em que fora encerrado o seu cadaver. E estamos certos de que á mesma hora, de norte a sul de Portugal, todos os seus habitantes, desde os cavadores de Barca d'Alva aos pescadores algarvios, elevaram a sua prece de agradecimento ao criador de tanta belleza.

*

A chegada aos Jeronymos foi a apotheose. Quando a urna, conduzida aos hombros dos estudantes, deu entrada no templo, ladeada de centenares de palmas e de bandeiras e recebida pelo genio de Beethoven, nos sons do formosissimo "Adagio", da "Symphonia Heroica", uma commoção funda se apossou de todas as almas e em muitos olhos afloraram lagrimas.

Já havia sombras no templo: só os vitraes luziam ao fundo, batidos pela claridade exterior. A urna foi levada a todo o comprimento da nave, entre as columnas rendilhadas, e collocada na eça.

Foi um momento de suprema belleza e, a attenuar a magua pela perda do Poeta, de supremo conforto moral. Uma geração que pratica um tal acto de justiça, com uma tão extrema simplicidade e ao mesmo tempo com um tão enternecedor affecto, não é, não será capaz nunca de deixar que a Patria se perca, porque era a Patria que elle ia ali adorar, na immortalidade de um grande Poeta, que fez da bondade e do amor a razão de ser da sua existencia.

Repetimos: o paiz cumpriu nobremente, dignamente o seu dever. A Republica, que ha annos acolheu na Batalha os cadaveres dos Soldados Desconhecidos e levou hontem para os Jeronymos o corpo de Junqueiro, interpretou o sentir de toda a nação. O heroismo e o genio acolheram-se á sombra da mesma bandeira e o exemplo duns e do outro decerto fructificarão nas gerções que se sucedem.

NO VESTIBULO DO CONGRESSO

Velando o ultimo somno do Poeta

Ao romper da manhã, quando os primeiros alvores indecisos, coados pelas janellas do palacio do Congresso cairam sobre o ataúde, continuavam hirtos, na sua immobilidade silenciosa e pungente, os academicos que velavam o somno derradeiro do Poeta. Os lampeões da abobada, nos seus velarios foscos radiavam claridades frouxas. Ladeando a eça seis brandões erectos de chammas pallidas e tremulas. A luz do ceu n'um crescendo triumphal, n'uma inundação irresistivel, abafou as scintillações mortiças das luzes funerarias. Em breve o sol, coado suavemente, sem as rutilas crucezas do fogo, mas com a luminosidade diffusa dos sonhos mysticos, se derramou pelo claustro, enchendo-o de alto a baixo, como uma nuvem bemdita de resurreição.

Envolto em luz, o ataude dir-se-ia fluctuar como o tumulo suspenso de um santo ou de um propheta. E ao seu redor, erectos, graves emocionados, os academicos de faces maceradas pela vigilia, de olhos ardendo em commoção, almas de alvura vestidas de negro, oravam mudamente ao genio morto, á palavra feita espirito, ao cadaver feito idéa, á memoria gloriosa e sagrada de Junqueiro.

Com o amanhecer, transmudou-se o silencio pensativo da noite em movimentos de cerimonial. Desde muito cedo, começaram a organisar-se os turnos officiaes, sem que, comtudo, os estudantes abandonassem os flancos do catafalco. A eça pousada sobre quatro leões dourados, foi em breve coberta de fitas brancas, franjadas de ouro, com letras de ouro, com dedicatorias, que eram versos d'ouro. Essas fitas, cobrindo o velludo do catafalco, transformaram-n'o n'um grande floco de arminho.

Vinham até quasi ao chão, pendentes sobre o estrado de um degrau, em que jaziam derrubados humildemente estandartes e pendões.

Entrava gente a pouco e pouco, n'uma theoria vagarosa. A' medida que a grande nave se ia enchendo, mais profundo o silencio se sentia. Vinham delegações das Camaras de todo o paiz, as associações scientificas e literarias, os bombeiros Municipaes e Voluntarios, escoteiros, escolas industriaes e commerciaes mutilados de guerra escolas primarias, officiaes e particulares, associações de recreio, soccorros mutuos, de beneficencia e de classes. Abatiam as bandeiras, de roto, no pó das lages e iam collocar-se nas filas que rodeavam o throno funerario do Poeta. Coberta pela bandeira nacional, a urna era como que o centro hypnotico de todos os olhares e de todas as preces. A luz era agora, mais forte. Raios de sol, soltos e em feixes, chapavam-se nos marmores, escorriam docemente até ao chão, ficavam pendentes das arcarias, ou mergulhavam e morriam esvaidos nas sanefas e colraduras negras que cobriam, luctuosas, as columnas. Plantas viçosas, em grandes vasos, escondiam-se timidamente nos nichos lateraes, para não perturbarem o espectaculo da morte, com o borbulhar occulto das suas seivas. Ao fundo, pequenina e branca, ficava a Republica, enfaixada de crepes, n'um pedestal baixinho, a meia altura da urna".

*

Quando Guerra Junqueiro entrou nos Jeronymos, todos os sinos das egrejas da capital dobraram de sentimento. O arrependido e magistral autor da "Velhice do Padre Eterno" reconciliara-se com Deus.

JOSE' SIMÕES COELHO.

A mão iconoclasta que escreveu "A Velhice do Padre Eterno" e a mesma que balsamisou a eterna vida d'"Os Simples"

Presidente Harding

Mr. Charles R. Cameron, consul dos Estados Unidos, esteve hontem no palacio da praça da Republica, onde foi agradecer ao sr. governador do Estado as homenagens prestadas pelo governo de Pernambuco á memoria do presidente Harding.

—

Recebemos do illustre consul dos Estados Unidos em Pernambuco, mr. Charles Cameron:

"American Consular Service — Recife, Pernambuco, 11 de Agosto de 1923. — Illmo. sr. redactor do *Diario de Pernambuco* — Recife. — Presado sr.

Tenho a satisfação de, muito sinceramente e em nome da colonia norte americana aqui domiciliada, agradecer a essa redacção as expressões de condolencias com que se manifestou em referencia á morte do exmo. sr. Warren G. Hardin, digno presidente dos Estados Unidos da America do Norte, que, além do grande estadista que se revelou no governo do meu paiz, tambem era um particular e enthusiasta amigo dos brasileiros.

Aproveitando o ensejo, encareço a esse jornal o especial obsequio de apresentar ao publico, ao commercio e ao povo em geral desta cidade, como já o fiz, pessoalmente, ao exmo. sr. dr. Sergio Loreto, dignissimo governador do Estado, os protestos de agradecimentos tanto em nome da colonia americana desta cidade, como no meu pela maneira expontanea e fraternal com que souberam associar-se aos sentimentos de luto do povo norte-americano.

Assim, pois, com sympathia e subida consideração subscrevo-me De v. s. amo. atto. e credo. grato — (a) *C. R. Cameron*, consul norte-americano".

ONZE DE AGOSTO

Em commemoração á mais um anniversario da fundação dos cursos juridicos no Brasil, os primeir'annistas de nossa Faculdade de direito promoveram hontem, ás 13 horas, uma sessão solenne no salão nobre daquelle estabelecimento de ensino superior, a qual foi grandemente concorrida por exmas. familias, estudantes, jornalistas e outras pessoas de destaque social.

A sessão foi presidida pelo professor dr. Joaquim Pimenta que iniciou o acto com uma erudita prelecção sobre a influencia do direito nas sociedades civilisadas.

O presidente da sessão concedeu depois a palavra ao bacharelando Cerquinho Nunes que desenvolveu uma brilhante conferencia accrea dos modernos methodos pedagogicos, logrando ao terminar muitos applausos.

Discursaram ainda: o bacharelando Dustan Miranda, em nome de todo corpo discente, e o academico Felippe Lacerda, pelos alumnos do primeiro anno, os quaes produziram enthusiasticas orações bem recebidas pelo auditorio.

Tocou durante o acto uma banda de musica da força publica do Estado.

Após a sessão houve dansas.

O sello federal nas petições

O sr. delegado federal, solucionando uma consulta, proferio o seguinte despacho:

"Tendo a lei do orçamento da receita para 1920 determinado que se procedesse á cobrança do sello pela forma prescripta na lei n. 3.956 de 25 de dezembro anterior, "ipso facto" estabeleceu a obrigatoriedade do pagamento do imposto, a partir de 1.° de janeiro do mesmo anno de 1920, escapando, assim, á regra estabelecida no art. 2.° da Introducção do Codigo Civil, conforme declarou a procuradoria geral da fazenda publica á Delegacia fiscal em Alagoas, em ordem sob o n. 109 de 22 desse mez.

O n.° II da tabella B, do Regulamento que baixou o decreto n.° 14.339 de 1.° de setembro do referido anno de 1920, em que se acha consignada a cobrança do sello de 600 rs. nos requerimentos, foi alterado pelo n. 38, da rubrica III, do art. 2.° da lei n. 4.625 de 31 de dezembro de 1922, publicada no "Diario Official" sob o n. 2 de 5 de janeiro do corrente anno, o qual elevou para 1$000 o dito sello.

Estabelecendo o art. 134 do Regulamento geral do Codigo de Contabilidade Publica, que no caso de alteração ou creação do imposto pela lei do orçamento, taes dispositivos só entrarão, em vigor, 30 dias após a publicação da lei no "Diario Official", procedendo-se á cobrança nesse periodo de accordo com as taxas anteriores; claro que requerimentos datados de 18 de fevereiro deste anno, estão sujeitos ao sello de 1$000 de accordo com as disposições citadas.— (a) **Xisto Vieira Filho**"

SCENAS & TELAS

ALDA GARRIDO — Alda Garrido, a gentil artista brasileira que o Recife lão bem conhece e aprecia, está actualmente conquistando os melhores applausos do publico carioca, fazendo uma temporada no Theatro Carlos Gomes, ao lado de seu marido o sympathico Americo Garrido, tambem muito querido de nossa platéa.

Estreando ali com a burleta de Freire Junior "Quem paga é o coronel", e desempenhando depois os principaes papeis de "Luar de Paquetá", do mesmo autor, e "Maria Sabida", de Victor Pujol, ora em scena, peças que attingiram "centenario", Alda Garrido todas as noites é alvo de applausos prolongados.

Estimada no seio das familias da Tijuca e outros suburbios do Rio, á similhança do que lhe succedia aqui em Recife, a intelligente artista nos intervallos dos espectaculos, recebe na caixa do theatro as visitas de suas admiradoras que lhe vão levar flores e cumprimentos.

A affluencia é tamanha que para não embaraçar a marcha dos espectaculos, Alda Garrido resolveu marcar os sabbados, durante o intervallo do 2.° e 3.° actos, para receber as felicitações que lhe vão fazer.

Fala-se que no fim do anno ou começo do anno proximo, Alda e o seu grupo virão trabalhar em um de nossos theatros.

—

COMPANHIA VICTORIA SOARES — Com destino a Natal passou hontem pelo nosso porto, a bordo do *Haberd*, a companhia de operetas Victoria Soares, recentemente organizada no Rio pelo conhecido actor Brandão Sobrinho, com o intuito de fazer uma excursão por todo o norte do paiz.

Do elenco do novo conjuncto theatral fazem parte entre outros os artistas: Lais Areda (soprano lyrico), Eugenio de Noronha (tenor), Victoria Soares, Nogueira Sobrinho e Amorim Muniz.

ULTIMA HORA

Pela Western Telegraph

Serviço especial do "Diario de Pernambuco" e da Agencia Havas

INTERIOR

RIO, 11 — A bordo do "Lutetia" chegou hoje da Europa, acompanhado de sua exma. familia, o ex-presidente Epitacio Pessoa, que foi recebido festivamente pelos seus amigos. Estiveram presentes representantes do mundo official.

—

RIO, 11 — O Senado não funccionou hoje.

—

RIO, 11 — Na sessão de hoje, na Camara, o sr. Octavio Rocha criticou o orçamento do exterior, examinando as respectivas verbas e mostrando que todas foram augmentadas, sem justificação.

Em seguida comparou os orçamentos do Brasil e da Argentina provando ser o deste paiz inferior ao do Brasil.

—

RIO, 11 — O Supremo tribunal federal julgou improcedente o conflicto de jurisdicção estabelecido no processo instaurado no Recife contra o coronel Jayme Pessoa da Silveira, implicado nos successos ahi desenrolados no mez de julho, do anno passado, os quaes resultou o assassinato do dr. Thomaz Cocho.

O Supremo tribunal julgou competente a justiça commum, para processar o citado coronel e os demais militares, implicados nos mesmos successos.

—

RIO, 11 — Recebeu hoje, o "brevet" de aviador o medico da Escola militar de aviação, tenente Carlos Sansio, que é o primeiro medico aviador, na America do Sul.

—

RIO, 11 — Asseguram que a intervenção de d. João Baker, arcebispo de Porto Alegre, terá benefica influencia na pacificação do Rio Grande do Sul. D. João Baker conferenciou hoje com os srs. Assis Brasil, deputado Maciel Junior e com o presidente Arthur Bernardes, seguindo depois para o Rio Grande do Sul.

—

RIO, 11 — Foi preso hoje, o coronel Paulo de Oliveira por não ter acompanhado para o summario de culpa ao coronel Xavier de Brito sob o pretexto de não ter recebido elementos para a conducção do summariado.

—

RIO, 11 — O tenente Paiva Meira, victima do desastre de aviação occorrido em Angra dos Reis, virá a esta capital afim de ser submettido ao raio X.

—

RIO, 11 — A 3.ª Camara da Côrte de appellação condemnou o jornalista João Lage, director d' "O Paiz" á pena de seis mezes de prisão, por crime de calumnias impressas, contra o ministro do Supremo tribunal federal, sr. Hermenegildo de Barros.

—

RIO, 11 — Commentando a recepção ao ex-presidente Epitacio "A Noite" diz que s. exc. desembarcou entre duas alas de trabalhadores das obras de saneamento da Baixada fluminense.

Pouco antes do desembarque, cerca das 13 horas, começaram a apparecer ao longo da Avenida grupos de policiaes dispostos a pequena distancia uns dos outros; mais um piquete de batedores cyclistas e outro da cavallaria policial.

Informa ainda "A Noite" que durante o desfile do prestito de automoveis esteve o sr. Epitacio Pessoa precedido de grupos de pessoas a pé levando distinctivos metalicos na lapella.

Diz mais que as musicas incorporadas ao cortejo se retiraram antes deste chegar ao fim da Avenida.

—

MERCADO DO RIO

RIO, 11 — Mercado de cambio. O Banco do Brasil abriu hoje, á taxa de 5 9|16 d. e os outros ás de 5 3|16 d e 5 1|4 d.

Valor do dollar, 108300.

Café: Preço de hoje: 288100. Stock: 804.489 saccos.

Assucar: O mercado desse producto continua subindo. Os compradores mostram-se retrahidos Stock: 72.994 saccos.

Algodão: Negocios activos. Existem em depositos 7.567 fardos.

EXTERIOR

PARIS, 11 — De Leyão: Devido a um incidente provocado pela explosão de uma lata de gazolina, arderam varios predios. Os prejuizos montam a quatro milhões de francos.

—

LISBOA, 11 — Falleceu hoje, nesta cidade, o almirante Ferreira Almeida.

—

LISBOA, 11 — Peiorou o estado de saude do presidente Antonio José de Almeida.

S. exc. recolheu-se ao leito.

—

LONDRES, 11 — Informam de Berlim que o "conselho das fabricas" decretou greve geral, afim de forçar a demissão do chanceller Cuno.

—

LONDRES, 11 — O "Foreign Office" entregou hoje, o livro azul britannico á embaixada da França.

—

LONDRES, 11 — Foi entregue hoje, a resposta da Inglaterra á nota da França sobre as reparações e tambem sobre a occupação do Ruhr.

—

WASHINGTON, 11 — Terminaram os funeraes do presidente Harding.

O presidente Coolidge principiou hoje a actividade de suas funcções, tendo recebido os membros do gabinete, afim de tratar questões importantes.

—

MEXICO, 11 — Foi preso hoje, em Montery, o individuo Barrasca que confessou ser o autor do assassinato do caudilho Pancho y Villa.

—

BERLIM, 11 — Commemoran do hoje, mais um anniversario da promulgação da Constituição da Republica allemã, o Reichstag reuniu-se solennemente.

Diversas manifestações projectadas foram prohibidas devido a situação em que se debate a Allemanha.

O presidente Ebert lançou um appello ao povo pedindo a união leal de todos, no trabalho e no sacrificio.

—

BERLIM, 11 — O movimento geral das associações operarias pende para uma greve, caso não sejam augmentados os salarios. O momento é muito grave.

—

BERLIM, 11 — Os socialistas votaram a favor da moção, de desconfiança ao governo, apresentada pelos communistas. A demissão do chanceller Cuno é tida como certa.

—

BERLIM, 11 — O "Reichsbank" está fechado, em consequencia da suspensão da impressão de notas de banco.

Milhares de pessoas aguardam a abertura dos "guichets", sendo necessaria a intervenção da policia, afim de evitar disturbios.

A impressão de notas recomeçara á tarde.

—

BERLIM, 11 — A situação politica está confusa.

O Partido populista preconisa um entendimento directo com a França e a queda do gabinete, chefiado pelo chanceller Cuno.

—

BERLIM, 11 — Alastra-se o movimento separatista da Rhenania.

—

BERLIM, 11 — Devido a falta de viveres tem havido serios conflictos em Aachen, causando mortes e ferimentos.

Tambem em Hamburgo, Bremen, Leipzig, Kiel e Lubeck tem havido fortes tiroteios, pelo mesmo motivo.

—

BERLIM, 11 — O "Reichsbank" emittirá diariamente cinco trilhões de marcos.

—

BERLIM, 11 — O "Reichstag" teve hoje uma sessão agitada.

Foi votada uma moção de desconfiança ao governo do chanceller Cuno.

—

BERLIM, 11 — Os operarios da "Railways" estão em greve, assim como os pilotos do mar do Norte.

—

BERLIM, 11 — A crise numeraria está prejudicando particularmente a região do Ruhr.

MUTILADO

A BELLEZA

ARTIGO PRIMEIRO

Ficam abolidas as cutis feias.

A mais bella metade do genero humano fica encarregada da execução do presente decreto.

POLLAH

Se chega o momento em que v. ex. note prematuras rugas ao redor dos olhos, a manchas no rosto, pelle flacida e sem brilho de juventude — cravos, vermelhidões, espinhas, cutis aspera e resequida, precisa fazer alguma coisa para impedir o progresso dessas imperfeições e dar nova vida e belleza á cutis.

Essa alguma coisa é o Crême Pollah!

Ao Crême Pollah está destinada a missão de distribuir a felicidade e alegria ás senhoras e moças, devolvendo ao rosto a sua perfeição e aspecto de juventude, fazendo ABSOLUTAMENTE desapparecer as **RUGAS, espinhas, cravos, manchas;** dando DIARIAMENTE á pelle a **suavidade e o colorido da primeira juventude**

POLLAH, o maravilhoso Crême da American Beauty Academy, representa a ultima palavra da sciencia dermatologica e nada o iguala para embellezar, conservar e curar as imperfeições da cutis. Como **Crême de toilette** deve ser usado **Pollah** diariamente para dar á côr **clara, suave, pareha e adherir o pó de arroz,** protegendo ao mesmo tempo contra o vento, sol, poeira e calor.

Haverá por acaso algo que proporcione a uma senhora maior prazer que a certeza de sentir-se admirada. **POLLAH** proporcionará essa certeza!

Essa é a admiravel missão do POLLAH

Para maior efficacia do emprego do Crême Pollah, enviamos gratuitamente a quem nos enviar o endereço, o livrinho A ARTE DA BELLEZA; nelle se encontram todos os conselhos para hygiene e embellezamento da cutis e cabellos.

O CREME POLLAH — **encontra-se em todas as principaes perfumarias do Brasil.** Remetteremos gratuitamente o livrinho a A ARTE DA BELLEZA, que contem todas as indicações para o tratamento e embellezamento da cutis a quem enviar o coupon abaixo aos Srs. Representantes da AMERICAN BEAUTY ACADEMY, Rua 1.º de Março 151 — Rio de Janeiro.

D. de Pernambuco

NOME... ... ...

RUA... ... ...

CIDADE... ... ...

O LADO BOM DO BOLCHEVISMO

A Russia bolchevista está deixando de ser um espantalho. Seus dirigentes tornaram-se opportunistas no quanto se refere ao systema economico do paiz, pondo de lado o ideal exclusivo de uma industria do Estado que era aliás a tradição de Pedro Magno, juntamente com a de um isolamento commercial relativo, produzido pelas prohibições de sahida de materias primas e de objectos manufacturados de que pudesse carecer a população nacional. Estabeleceram aquelles dirigentes em vez da dictadura industrial um regimen de liberdade de producção, arrendando ás cooperativas ou a simples particulares as emprezas do Estado. Tambem Pedro Magno, depois de criar e fomentar industrias, teve que abolir monopolios que ameaçavam arruinar-lhe o erario e conceder franquias á iniciativa extra-official.

O regimen do trabalho soffreu ao mesmo tempo profundas alterações, acabando-se, póde dizer-se, com o predominio constitucional dos operarios sobre os patrões e alformando-se — quem o pensaria? — as emprezas industriaes da intervenção directa dos syndicatos profissionaes. A fiscalisação da producção e a protecção do artifice passaram para a esphera de acção do commissario do povo á frente do respectivo Departamento do Trabalho, cuja bolsa superintende os contractos porquanto volveu o systema dos assalariados se bem que rodeado de garantias que visam a impossibilitar a exploração individual. Os intellectuaes gosam até de justo privilegio de 6 horas diarias de trabalho, quando para os outros a diaria normal é de 8 horas.

A fixação da quantidade de trabalho está nas mãos de uma commissão de avaliação, composta "em partes iguaes" de operarios e patrões, a qual vigia sua execução e as circumstancias correlativas. Da mesma commissão depende a classificação do trabalho em 17 categorias, pois que os salarios não são iguaes, cabendo os mais altos aos operarios peritos ("Skilled labor"). Os conflictos regulam-se pela decisão do commissario do povo ou por arbitramento, tratando-se de emprezas concessionarias que previram tal recurso e competindo em todo caso a ultima palavra ao funccionario executivo da eleição popular.

Apezar da producção das fabricas não se achar mais paralysada pela incompetencia de operarios arvorados em directores technicos estando em via de corrigir-se essa anormalidade, tamanha foi a confusão proveniente da elevação politica do proletariado que a crise persiste sob muitos dos seus aspectos. Nas palavras de Bogdanov a producção total do trabalho russo não passa da quarta parte do que era em 1914, representando o operario, cujos salarios são menores do que antes da revolução, dois terços apenas do seu valor "ante-bellum". A ousada experiencia social do bolchevismo não lhe aproveitou portanto como promettia a ideologia collectivista e todos reconhecem que a Russia carece de capitaes para reconsquistar sua condição economica. A nova politica do governo procede dessa convicção gerada pela pratica.

O orçamento russo é actualmente do valor de um terço do tempo do imperio — 1.200 milhões de rublos, ouro contra 3.600 milhões — devido á suspensão dos juros da divida publica, á eliminação das despezas da côrte e da manutenção do culto orthodoxo, á diminuição dos vencimentos dos funccionarios e tambem ao seu numero, e finalmente á reducção dos gastos militares — 350 milhões para o exercito em vez de 550 milhões. Nos começos do anno findo havia ainda 6 milhões de homens recebendo salarios do Estado: presentemente ha 3 milhões, inclusive os 800.000 homens do exercito. O quadro das finanças não é, pois, tão desanimador e a valorisação do rublo é uma questão de tempo, dada a riqueza agricola e dadas as perspectivas industriaes da Russia que a capacidade organisadora allemã rasgará, como com sua sagacidade de italiano o admittia num estudo recente o sr. Orlando que foi um dos dilacedores de Versalhes.

A receita ordinaria não chega todavia para as despezas, mesmo attenuadas consideravelmente, mas já cobre metade, talvez sete decimas partes e as emissões de papel-moeda têm diminuido, sobretudo comparadas com as allemãs. O regimen tributario repousa, além do rendimento das estradas de ferro, correios e telegraphos, sobre impostos indirectos e directos, em dinheiro e em generos, provindo estes dos camponezes e aquelles da communa. Existe um imposto progressivo sobre o capital e sobre a renda e foi lançado um pequeno imposto extraordinario para a restauração da economia geral da nação. O "grande estadista" — classificação do sr. Azevedo Marques — que deixou as nossas finanças em petição de miseria, se não fosse tão cheio de si — os pernambucanos empregam para o seu typo a expressão familiar de "entojado" — poderia em vez de ir fingir na Belgica de rei em disponibilidade, pedir lições a Lenine e seus collegas ácerca do modo porque se acode ao credito publico desapparecido de uma Republica em bancarrota. O Banco do Estado na Russia não se mette em aventuras de cambio e, ha pouco fundado, vae accusando crescente prosperidade, participando de operações restrictamente commerciaes no paiz e no extrangeiro e emittindo suas notas sobre uma reserva de ouro e de valores estrangeiros seguros, mercadorias de facil venda e letras de prazo curto que servem de garantia a essa nova circulação fiduciaria, com a qual se podem saldar os pagamentos a serem cobrados em ouro.

O aspecto pessimista do problema está em que o fomento industrial requer centenas de milhões de rublos ouro e que o Estado não os póde fornecer, nem ha meio de transportal-o do estrangeiro, sobretudo depois da experiencia franceza. Ora, como disse Lenine na sua carta aos membros do quinto congresso dos syndicatos, a grande industria, a que os francezes chamam "l'industrie lourde", é a base essencial do socialismo; mas em parar novos emprestimos pelo engodo do reembolso dos portadores de titulos dos emprestimos feitos ao regimen do czarismo para armamentos destinados a satisfazer ambições internacionaes ou opprimir povos fracos, seria enveredar pelo caminho do reconhecimento da propriedade particular dos capitaes e dos bens de raiz. O unico meio, portanto, de subvencionar aquella industria que antes da guerra se annunciava florescente, é para o Estado o imposto como é para o cidadão a poupança. Esta, porém, não passa, na justa observação de Eduardo Herriot, de constituição de capital.

E' verdade que existem eventualmente "des accommodements" com o bolchevismo, assim como na opinião de Tartufo existiam "des accommodements avec le ciel": por exemplo as concessões de participação dos capitaes no trabalho e nos lucros das emprezas industriaes. Um industrial mesmo que haja perdido a propriedade da sua usina póde recuperal-a por um contracto de exploração. A perda da usina foi apenas theorica. Tambem a cooperação tem desempenhado papel notorio na evolução economica russa e representa um dos seus elementos mais activos e uma das suas forças mais resistentes. No momento de romper a guerra havia na Russia mais de dez mil cooperativas; em 1917 contavam-se vinte mil com cerca de 7 milhões de membros e um movimento commercial de milhar e meio de milhões de rublos; em 1919 seu numero se elevava a cincoenta mil com 15 milhões de membros e quinze milhares de milhões de rublos de intercambio agricola e industrial porque as duas grandes classes productoras, a dos campos e a das fabricas, combinam seus esforços e ajudam-se no sentido, uma de adquirir os artigos manufacturados que lhe são indispensaveis, a outra de combater a carestia dos viveres.

As cooperativas, com sua feliz organisação, salvaram, póde dizer-se, a economia nacional da tyrannia e final absorção pelo Estado, e souberam e lograram ao mesmo tempo preservar sua autonomia, não se deixando rebaixar ao papel de agencia auxiliar de distribuição. No regimen actual, de relativa liberdade do commercio privado sob a van politica economica, as cooperativas adquirem um valioso accrescimo de importancia. Desde que o Estado deixou de requisitar o excedente da producção, reviveram os "stocks" e com sua collocação se reanimou o trafico mercantil. Bafeja o principio da cooperação um sopro fecundo de franquia — franquia para negociar com o estrangeiro, franquia para usar do credito e estimular a economia individual, franquia para sua actividade independente.

Os bolchevistas estão, pois, resgatando suas faltas, as verdadeiras e as suppostas. São decerto de sua responsabilidade as violencias commettidas no periodo do Terror da revolução russa e para os alliados são elles igualmente culpados da desmoralisação do exercito nacional pela sua propaganda de deserção e de fraternisação com o inimigo, a qual privou a causa anti-allemã de um elemento valioso, que foi mister substituir pelos Estados Unidos. A concessão feita ás tropas, em março de 1917, de elegerem e vigiarem seus officiaes, foi um golpe de morte na disciplina.

O appello á revolução mundial, base do programma bolchevista, gorou, mas a retirada da Russia da guerra deu a medida completa da sinceridade da sua politica de paz por qualquer preço, da "paz immediata, sem annexações nem indemnisações" que falava á imaginação de uma nação que já tanto soffrera da guerra e que realmente teria acalmado a Europa e permittido sua prompta reconstituição. Aliás, os chefes bolchevistas defendem-se da inculpação da capitulação de Brest-Litovsk invocando a desorganisação militar que celfava qualquer esperança de successo. O exercito não mais existia, na phrase de Trotsky: os bolchevistas comprehenderam melhor do que os outros a impossibilidade de prolongar a lucta em taes condições e por isso organisaram o exercito vermelho, no qual se restabeleceu a disciplina militar, limitando-se ás patentes inferiores a applicação do processo electivo, e que, no testemunho de observadores insuspeitos, funcciona como uma escola de instrucção profissional, de cultura geral elementar e de educação civica.

OLIVEIRA LIMA.

TINTURARIA

Zeferreira

Tinge-se em todas as côres

RUA NOVA N.º 187

Escola de arte culinaria

As aulas começarão no dia 16 de Agosto corrente, estando a matricula aberta na Loja do Gaz, Rua da Imperatriz, 139.

Curso primario . . . . 10$000
Curso adeantado . . . 20$000

Todas as alumnas approvadas receberão, ao terminar o curso, o Diploma e um livro de receitas de acepipes.

A PERNAMBUCO TRAMWAYS & POWER Co., Ltd.

offerece o Premio de um [illegible]gante e Moderno Fogão a Gaz, o qual é tirado por sorteio.

Estrellas do Cinema

O consagrado artista Norman Kerry que é hoje uma das figuras mais em evidencia da actual scena muda norte-americana.

PELA POLITICA

Recebemos hontem o seguinte despacho, de S. Benedicto:

"Realisaram-se eleições de Panellas, sendo respeitado o accordo promovido pelo governo. (a. — Antonio Balbino".

Neosalvarsan Neosalvarsan

AVISO IMPORTANTE

JOHN JUERGENS & C.ª, Concessionarios das patentes e das marcas dos preparados de

"SALVARSAN"

previnem a todos os interessados que no Brazil unicamente o acondicionamento do "NEOSALVARSAN" com rotulo na caixa e na ampolla EM LINGUA PORTUGUEZA representa MERCADORIA LEGITIMA E VERDADEIRA

"NEOSALVARSAN" posto á venda no Brazil com rotulos em IDIOMA ALLEMÃO, FRANCEZ, HESPANHOL etc. é mercadoria ILLEGALMENTE ADQUIRIDA e portanto estará sujeita A BUSCA E APPREHENSÃO

Infractores serão responsabilizados por perdas e damnos.

John Juergens & Cia.

RIO DE JANEIRO — Rua da Alfandega, 120
SÃO PAULO — Rua Florencio de Abreu, 108
PORTO ALEGRE — Rua Dr. Flores, 31
JUIZ DE FORA Rua Dr. Paulo de Frontin, 161
RECIFE — Rua Bom Jesus, 207

SUMMARIO DA IMPRENSA

"A PILHERIA" — Circulou hontem o n. 98, anno III dessa interessante revista semanal illustrada que vem a lume nesta cidade.

Traz variado e interessante summario em prosa e verso e está ornado de caricaturas.

Na capa, o retrato da poetisa Fernanda de Castro Ferro e a sua poesia "Neblina".

—

REVISTA POLICIAL — Sob a direcção do sr. Leonidas do Amaral, redactor secretario do "Jornal do Recife" (edição da tarde) e do 1º tenente Edmar Lopes, subdelegado do districto de Santo Antonio, deverá vir a lume nesta capital, por estes dias, a "Revista Policial", orgão que será informativo e consagrado ao trato de assumptos que se relacionem com a policia technica.

A "Revista Policial" contará com escolhido corpo de collaboradores, entre os quaes magistrados, advogados, medicos, lentes da Faculdade de Direito.

Circulará o seu 1º numero a 1 de setembro.

MINHA SENHORA

Quando no enlevo narcisiano e intimo do toucador, notaes que a vossa belleza de hoje não resplende em frescura e seducção, como hontem, e a vossa graça linda não apparenta mais o brilho jovial e vivaz de vossa mocidade é que alguma coisa tem sido sacrificada em detrimento do explendor collectivo de vossa belleza. De logo, não notaes qual seja o attributo que desmaia, descolorindo o conjuncto irial de vossa seducção. A cor de vossos olhos não mudou. Nem tampouco mudou a aurea maciez chammejante ou o negror luminoso de vossos cabellos. A suave expressão do vosso rosto illustre mais se requinta ainda numa preclara distincção. Nada haveis perdido, que vos traga o desgosto supremo de envelhecer... Entanto, a vossa pelle, a eburnea lactescencia de vosso collo, a suave transparencia jaspea de vossas mãos, a soberba brancura de vossos braços estão descuidadas... As manchas e as espinhas — migalhas de fealdade — foram esparsas pelas mãos vingativas do Descuido sobre a vossa belleza encantadora. Por isso é que notaes no enlevo narcisiano e intimo do toucador que a vossa graça linda já vos não encanta.

A "Pomada Nova Aurora" é um creme macio, efficiente, que não tem o inconveniente vulgar da gordura nem a nocividade irritante do mercurio de todas as preparações similares. Só com esfregal-a brandamente no rosto, nos braços e no busto, collocando após uma leve camada de pó de arroz, estareis com a saude — a plena saude de vossa pelle excellentemente garantida.

E outro escopo não tem, senão a defesa integral de vosso encanto, em enviar-vos esta missiva, quem se subscreve com todo respeito.

De V. Exc.
Admiradores Respeitos
LABORATORIO DA ASCARIDINA
Preço do pote: 6$000
Nas Pharmacias Nacional — Rua da Imperatriz n. 270
Simões Barbosa — Rua Primeiro de Março n. 105
e Montenegro, Simões & Cia. — Rua Barão da Victoria (Nova) n. 269

BOM NEGOCIO

Tendo de reassumir o cargo para que o governo me reintegrou e não podendo estar á frente da *Papelaria Ingleza*, traspassarei o negocio a quem apresentar proposta vantajosa.

Para informações na mesma Papelaria, á rua 1º de Março, 67.

Mario Mello.

ARTIGOS DE VIAGEM

NA CAMISARIA ESPECIAL
R. DUQUE DE CAXIAS 235

MANTEIGA "GAIVOTA"

A MAIS PURA E DE SUPERIOR QUALIDADE

Stock permanente neste mercado

CARLOS NASCIMENTO & C.ª

Agentes.

BANCO DO RECIFE, SALA. 20— 2.º

Mme. Leon Gerard

De volta de Paris, tem a honra de participar ás suas distinctas freguezas e amigas que acaba de installar seu atelier, para confeccionar os vestidos modelos das Grandes Casas de Paris, á rua Barão da Victoria n. 155, 1º andar da CASA GONDIM, entrada pela loja.

Trabalhos typographicos

em pequenas ou grandes tiragens. Pautação — Encadernação. Carimbos de borracha SERVIÇO PERFEITO e RAPIDO. LIVRARIA AMERICANA — Amaral & Cia., 290, Av. Marquez de Olinda. Telephone 1903.

A INTERNACIONAL

FABRICA DE MOVEIS

RUA DIAS CARDOSO — ANTIGA CALDEREIRO, 140, 144

Executa quaesquer trabalho de marcenaria a saber: mobiliarios, armações, vitrines, divisões para escriptorio etc.

ARMAZENS — R. do Imp. 303, Av. M. de Barros, 286.

ARTIGOS — Mobiliarios, pianos, adornos, metaes, tapeçarias, brinquedos, alluminios, etc.

VENDA — á vontade do comprador.

CLUBS — com sorteios diversos.

PRESTAÇÕES — c|longos prazos e á vista.

CONDIÇÕES E VANTAGENS — Nos Clubs, os objectos serão entregues adiantadamente, mediante o pagamento de 30 %, com direito (os que forem sorteados) á restituição.

A PRAZO — com o pagamento, apenas, de 15 % no acto da compra, e o restante em 12 prestações mensaes.

MONT DE LA FIN — Retribuindo a confiança e preferencia que nos tem sido dispensadas, acabamos de instituir os

BRINDES D'A INTERNACIONAL

Entre os componentes dos n|Clubs, distribuiremos, em sorteio pela loteria federal, que se extrahir no dia 22 de Dezembro do corrente anno, os objectos abaixo descriptos, correspondendo os premios á mesma ordem dos sorteios da referida loteria.

1º PREMIO — 1 lindo conjuncto para alcóva, em pau setim composto de 1 cama, 1 guarda-vestidos, 1 psiché e 1 banca de cabeceira.

2º Premio — 1 importante mobiliario para salão de visitas, em peróba, com estufo a pellucia, composto de 9 peças.

3º Premio — 1 commoda em pau setim.

4º Premio — 1 bateria de alluminio composto de 8 peças.

5º Premio —1 tapete para centro de sala e 1 columna.

6º Premio -- 1 porta-chapéos, em peróba ou pau setim.

BASES

1ª — As inscripções feitas d'ora em diante, darão direito a um cartão numerado, habilitando o socio aos valiosos premios acima descriminados.

2ª — Cada socio que inscrever um outro, terá direito a mais um cartão, sem prejuizo para o inscripto que tambem o receberá.

3ª — Só terão direito aos BRINDES, aquelles cartões cujos possuidores, na epocha do sorteio, forem socios e estiverem com os s|pagamentos integralisados.

Poços de Caldas

ESTADO DE MINAS GERAES (Via Rio ou Santos)

ESTANCIA BALNEARIA E CLIMATERICA. ALTITUDE 1200 METROS

Clima saluberrimo, aguas sulphurozas para banhos, agua potavel de 1.ª ordem. **A SUISSA BRASILEIRA.** Aguas quentes naturaes com 48.º; milagrosas na cura de todas as molestias da pelle, rheumatismo, intestinos e intoxicações; etc. etc. Estabelecimento balnear modelar com 120 banheiras, banhos immersão, duchas frias e quentes, banhos de luxo luz e vapor, salão de gymnastica, apparelhos para lavagens nasaes, pulverização e inhalações, consultorio medico.

Poços está ligado a São Pau[illegible] e Rio pelo telephone.

GRAND HOTEL — HOTEL EMPRE[illegible] HOTEL MODERNO — PALACE HO[illegible]

Unicos com banhos sulphurozos no [illegible] do hotel e propriedade da:

O.ª MELHORAMENTOS DE [illegible]OS DE CALDAS

Para mais informações queiram dirigir-se directamente a Poços de Caldas ou ao escriptorio central em S. PAULO a rua S. BENTO. 29 — Sobrado.

ALUETINA

PARA COMBATER A SYPHILIS

PARA A BÔA SAÚDE E FORÇA
É PRECISO O SANGUE PURO
O QUE SE CONSEGUE COM A

ALUETINA WERNECK

INJECÇÃO INTRA MUSCULAR
INDOLOR DE CYANETO DE MERCURIO

DR. OLIVIO ALVARES

Communica aos seus clientes que reassumiu o seu serviço clinico — Rua Imperatriz 57.

PULMONOL

"O REMEDIO DAS TOSSES SEM REMEDIO"

MUTILADO

ILEGÍVEL

BIOLAIMO

(Dios-vida - Laimo-garganta)

cura instantaneamente

DORES DE GARGANTA E ROUQUIDÃO

Pastilhas aromaticas e de gosto agradavel

AGENTE EXCLUSIVO:

SAVERIO VITA

Rua Floriano Peixoto, 211

RECIFE

Dr. Annibal Fernandes

Realizou-se hontem, no Club Internacional, o banquete offerecido por um grupo de amigos e admiradores do nosso distincto companheiro dr. Annibal Fernandes, pela sua escolha para collaborador do "La Nacion", de Buenos Aires.

No principal salão do Club foi arranjada uma artistica mesa em forma de A, á qual tomaram logar os seguintes convivas: dr. Annibal Fernandes, senador Mario Domingues, dr. Samuel Hardman, dr. Amaury de Medeiros, dr. Pedroso Rodrigues, dr. Sergio Loreto Filho, dr. Thomé Dias, prof. Edgar Altino, deputado Carlos Lima Cavalcanti, dr. Humberto Carneiro, Horacio Saldanha, dr. Arthur de Sá, dr Antonio Leitão, dr. Sylvio Cravo, dr. Amaro Pedrosa, dr. Raphael Xavier, dr. Ruy Lima Cavalcanti, consul Barros Correia, vice-consul Francisco Pinto, dr. José de Góes, dr. Cardoso Ayres, dr. José Campello, dr. Ulysses Pernambucano, dr. Arsenio Tavares, dr. Joaquim Falcão, dr. Selva Junior, dr. Gustavo Pinto, cel. Manoel Mendes, dr. Fernando Simões Barbosa, dr. Arthur Siqueira, dr. Meira Lins, dr. Costa Carvalho, prof. Manoel Augusto, Luiz Correia de Araujo, dr Manoel Maria, José de Sá e dr Mario Mello ("Diario de Pernambuco").

Foi servido o seguinte cardapio:

Potage crême de poule; Camorim á la Milanaise; Croquettes de dindon sauce Madère; Asperges en branches; Punch Buenos Aires; Filet internacional; Fruits — gateaux — compotes — fromages — Café — Liqueurs: Vins — Madère — Sauterne — Bordeaux — Porto — Eaux minerales — Champagne.

Ao pospasto, o dr. José Campello proferio a seguinte saudação:

"Meus senhores. Annibal [illegible]. — Aqui estamos nós, amigos e admiradores de Annibal Fernandes para lhe prestarmos esta homen[illegible], que é o producto exclusivo [illegible]lligencia e do coração. Promo[illegible] justamente aquelles antigos [illegible]radas que o vêm cercan[illegible]meço da sua carreira [illegible] e jornalista, com as doces [illegible] da admiração e do affecto. Ad[illegible] pela sua clara intelligencia, vi[illegible] rebelde, brilhante; affecto pela rara bondade que constantemente entreabre a sua alma em rosas de suave perfume.

Homenagem da intelligencia, porque Annibal Fernandes é um dos nossos mais vehementes jornalistas pela robustez das idéas e força de expressão verbal. Este é, aliás, um dos predicados que mais avulta entre os seus confrades pernambucanos.

[illegible]be vestir as suas idéas e sen[illegible] com a roupagem simples mas cheia de elegancia viril com que todos nós, os que utilisamos uma penna, temos o dever de nos apresentar aos olhos exigentes, insaciaveis e devorantes do publico.

A palavra é tudo, embora ande em dia a moda dos escriptores charlatães, que a procuram, lamentavelmente, integrar na vã rethorica da mediocridade vencedora.

Para o homem de letras como para o jornalista, o segredo da victoria dos seus idéas está nas phrases, como o dos pintores está na luz, que é o traço iniludivel da composição pictorica. E' harmonisando as palavras, agrupando-as como as pedras de um mesmo collar que se pode bem traduzir o ineffavel, o subtil, o espiritualisante das idéas e dos sentimentos. A arte, seja ella qual fôr, a da palavra, a [illegible], a [illegible] não é outra coisa senão o transformismo em representação, expressão, linguagem, formas estheticas. E' no engaste do verbo escolhido, na imagem plastica que o pensamento pode fixar a expressão do pensamento, o symbolo philosophico, a "anima rerum", emfim.

Perder-se-ia o patrimonio moral e intellectual da humanidade se para perpetuar as grandes idéas e sentimentos não houvesse as grandes phrases sobrias e vehementes. Já o dizia Cervantes na segunda parte do D. Quixote — elle que cinzelara em phrases immortaes "o simulacro eterno da humanidade em todas as zonas, em todos os tempos, em todas as gradações e espheras da vida".

Com esse poder de expressões verbaes portanto, que é, muitas vezes, contra os inimigos e os maus uma arma de aço toledano, Annibal Fernandes tem lançado na imprensa da sua terra as mais generosas idéas.

A sua intuição esthetica, ampliada, esclarecida, é, sobretudo, o factor essencial do seu prestigio como jornalista e escriptor.

Não creiamos que possa existir no jornal ou no livro, um bom interprete de conceitos e emoções onde não haja latente, uma organisação de estheta. E se eu disse — intuição é porque, nem sempre, basta o manuseio dos livros e o contacto com os meios requintadamente civilisados para dar ao individuo o pendor especial, o modo prompto e vivo de plasmar, em expressões de belleza, a ideologia ou a sentimentalidade.

Já não falando do jornalista e do escriptor, é ainda pelas suas attitudes moraes que Annibal Fernandes mantem, no circulo das relações sociaes, para com todos quanto delle se approximam, amigos, admiradores, estranhos humildes ou poderosos as mesmas maneiras de outrora, claras, simples, affectuosas.

Não o envaideceu tolamente o gesto do illustre governador de Pernambuco que o chamou para collaborar na sua grande obra administrativa.

Os politicos profissionaes, os servidores da "infecunda Messalina" de que nos falava o nosso Francisco Octaviano, estes é que não iriam buscar no seu recanto a personalidade de Annibal Fernandes, porque esta significava intelligencia, cultura, franqueza, correcção moral — coisas antagonicas á mediocridade esperta e á raposeira sagacidade dos androides.

Logicamente, só as qualidades e as virtudes correlatas é que se podem approximar.

Graças portanto, á cultura e á intelligencia do sr. Sergio Loreto entreabre-se para Pernambuco a epoca civilisada dos valores intellectuaes e efficientes, do idealismo fecundo, das energias vernaes e vencedoras. Sabendo que só assim se pode bem governar, congrega em torno do seu governo, para proveito e renome de uma administração exemplar, os primeiros elementos da cultura e do caracter pernambucanos.

E' Annibal Fernandes; é Amaury de Medeiros, que está creando entre nós um serviço de hygiene capaz de honrar a civilisação brasileira; é Ulysses Pernambucano que, com o auxilio de José de Sá, vem reformando os estudos normaes, são tantos outros...

No poder o caracter periclitante de certos homens lhes dá a illusão de uma superioridade que fecha a alma ás virtudes da gratidão e da concordia, á bondade, a todos os sentimentos que enobrecem a miseria da vida. Mas Annibal Fernandes continua a aquecer com o mesmo oleo a chamma da amizade antiga. E o que é mais: a dilatar, cada dia o circulo dos seus amigos e admiradores.

Por uma tão rara e fina sensibilidade é que a homenagem que lhes prestamos não é somente a da intelligencia mas é, tambem, a do coração.

Poder-se-ia ainda dizer que é uma consequencia desses seus generosos sentimentos a campanha que, nestes ultimos tempos, elle tem empenhado contra a loucura sanguinaria do armamentismo sulamericano, pregando a approximação das elites argentinas e brasileiras. A nobre attitude atravessou as fronteiras do paiz e o grande diario platino "La Nacion", como uma subida distincção ao jornalista pernambucano que, através de uma poderosa intelligencia, prega as palavras da paz, incluiu-o no corpo seleccionado dos seus redactores estrangeiros.

A alta distincção levou os amigos de Annibal Fernandes, regozijados, a offerecer-lhe, por meu intermedio, esta brilhante homenagem.

Primeiro do que nós, os jornalistas estrangeiros comprehenderam o alcance do gesto generoso que, por amor da patria e da humanidade, lança na alma das multidões inquietas as sementes da paz.

Os pessimistas espalharam entre os homens a idéa de que só existem no mundo moral, como numa floresta terciaria onde errassem os monstros primitivos, esmagando-nos nos seus amplexos tentaculares, as serpentes do egoismo e do odio. Acostumaram-se a ver, unicamente, por um bizarro phenomeno de daltonismo psychico, as cores negras da maldade. Os nossos olhos vêm nos quatro pontos cardeaes a aza da incerteza e a nuvem pesada do crime, como se as sombras de Leopardi e Schopenhauer cobrissem toda a largura da terra.

Mas, nós percebemos a falsidade da these perniciosa e sentimos que para reanimar as velhas civilisações escorchadas de odio, fora preciso que um sopro ardente de piedade christã e salvadora como o canto da Gurneman aos ouvidos attentos de Parsifal, dulcificasse as almas violentas.

Como Annibal Fernandes, senhores, com os seus captivantes acenos de bondade desmente, ao lado de tantos outros corações magnanimos, a theoria da maldade universal. A' corrente volumosa da guerra, que se approxima, elle procura oppor as represas fecundas da paz que periclita.

Pouco importa não possa elle, não possamos nós impor ás multidões incultas, aos profissionaes da carnificina, aos governos desnorteados, as idéas salvadoras, os gestos generosos... Estes não valem somente quando se objectivam. Valem pela sua propria belleza irradiante. Têm, como a luz solar, a radioactividade dos atomos congregados. São bellos e fecundos.

Lançam-se as sementes, mas os vegetaes não florescem sem o demorado contacto da terra e a germinação não é o producto de uma hora. Que importa? A arvore cresceu, afinal; a folhagem ampliou-se e deu sombra; os galhos floresceram e deram fructo...

Arvore e fructo são a synthese do gesto que lançou a semente".

O dr. Annibal Fernandes pronunciou, a seguir, as seguintes palavras de agradecimento:

Meus amigos: — Que vos havia eu de dizer, neste momento, confundido perante a extensão de vossa bondade, essa "poussière de bonté" que Lacordaire achava superior "á la poussière de genie"?

Pensei em escrever de ante-mão estas palavras porque nem mesmo a ellas eu podia expôr aos azares do improviso oratorio, tanto o meu pensamento é "recolhido, lento e solitario".

Em mim o imaginativo está em "deficit" permanente a palavra falada sempre me inspirou receio. E' que jamais pratiquei a oratoria, tendo-me acostumado desde cedo a confiar, sosinho, as minhas idéas ao papel.

Dahi a minha inaptidão para a tribuna, uma verdadeira incapacidade de dizer cousa com cousa que não seja á guisa de artigo de jornal, a meia columna ou tres quartos das columnas classica onde ha perto de dez annos appareço.

A tribuna e a multidão me intimidam. E apesar de que não seja u'a multidão a quem neste momento me dirijo, vós reparastes, com certeza, na minha emoção e na minha timidez.

Não vos poderia deixar de falar, porém, para vos dizer quanto me sensibilisa e quanto me commove esta festa de cordialidade e de sympathia intellectual com que me surprehendestes.

Vejo, em meu derredor, espiritos sympathicos e congeniaes, velhos amigos que sempre estiveram ao meu lado, desde os começos da minha carreira e outros que com os annos foram chegando ao circulo de minhas affeições mais caras. A todos, a uns e a outros, eu tinha de dizer, com sinceridade e com toda a minha alma: muito obrigado!

Vós quizeste homenagear hoje sobretudo ao humilde jornalista, aproveitando u'a phase nova de minha vida de imprensa, com a inclusão de meu nome entre os redactores estrangeiros da "Nacion".

E isso ainda mais enaltece aos meus olhos esta manifestação, porque vejo que me acompanhaes nesse movimento de sympathia e de approximação [illegible] grande Republica platina, a qual tantos laços nos ligam.

Sempre me bati tanto quanto é possivel neste recanto de provincia, por um entendimento mais intimo entre as duas patrias, porque, com o meu eminente mestre e amigo dr. Oliveira Lima — cujo nome me é grato recordar neste instante — elle, o mais sincero e o mais ardoroso dos propagandistas dessa ideal de cordialidade sul-americana — penso que o Brasil e a Argentina sempre se darão as mãos "si se derem mutuamente o seu justo valor, apreciando cada um as intenções, os objectivos e os predicados do outro".

Mais mesmo do que aos politicos cabe a nós, jornalistas, trabalhar por essa obra de nobreza e de patriotismo, desfazendo intrigas e deploraveis mal-entendidos. E' que sempre tive deante de mim, meus amigos, que a imprensa não é, apenas, como se diz, um meio facil de alcançar tudo quanto se deseja, com a condição de se sahir della. Julgo que a imprensa tem sobretudo um aspecto moral que não convem esquecer. A nossa profissão tem tambem a sua ethica e tem tambem os seus dogmas. Não basta que se disponha da dose de talento indispensavel para escrever e do grão de cultura necessario. Porque não dizer que é preciso ter tambem — e sobretudo — a honestidade profissional, a idoneidade, a urbanidade, as boas maneiras e aquelle delicado perfume artistico de que nos falava Ramalho e que se chama a boa educação?

Eram precisamente essas qualidades do jornalismo antigo que ainda ha dias René Doumic recordava na redacção do "Gaulois" deante do seu director Arthur Meyer, quando todo o pessoal daquelle reputado orgão da imprensa parisiense commemorava os oitenta annos dessa vigorosa e verde velhice.

Como eu desejaria que o nosso jornalismo conservasse inalteravel aquella "allure" e aquella "tenue" de moderação, de sinceridade e de cortezia que caractrisam, mesmo entre nós, as brilhantes campanhas da Independencia, da Abolição e da queda do Imperio!

E' esse jornalismo de que muito tem a esperar aquelle ideal de americanismo consciente, é esse jornalismo que "intramuros" procurei seguir, porque me honra de pertencer a uma casa que sempre teve em alta conta essa concepção nobre da imprensa, como ella deverá ser comprehendida e praticada.

—

Que vos havia de dizer, meus amigos, para vos agradecer não somente este banquete, que eu não mereço e que acceitei vencido, mas as palavras generosas e amigas que me mandastes dizer por José Campello. Que vos poderia dizer senão as classicas palavras de toda gente: muito obrigado!

Essa nossa pobre lingua humana é verdadeiramente de uma deploravel indigencia.

"Ha, em psychologia como em physica, diz Anatole France no "Jardim de Epicuro", u'a lei de gravidade que nos prende ao solo. Théophile Gautier que era, ao seu geito, um philosopho, com alguma cousa de turco na sua sabedoria, observou, não sem melancholia, que os homens não conseguiram inventar um oitavo peccado capital".

Quanto a mim — pobre de mim — não encontrei realmente outra cousa com que vos exprassasse o meu comovido reconhecimento. Muito obrigado, meus amigos.

Não poderia, porem, neste momento, saudando-vos e bebendo pela saude e pela felicidade de todos e de cada um de vós, em particular, pela do sr. consul argentino que se dignou de comparecer a esta festa, deixar de vos pedir que me acompanheis num brinde que levanto em honra ao eminente sr. governador, aqui representado na pessoa dos srs. Loreto Filho e Amaury de Medeiros — o primeiro meu amigo e companheiro dos bancos academicos e o outro, meu amigo de data mais recente, mas a quem tão fortemente estou vinculado por uma convivencia diaria de quasi oito mezes e em quem reconheço um dos espiritos mais affins ao meu.

Ao dr Sergio Loreto!"

— Durante o banquete tocou uma orchestra dirigida pelo prof. Aubiergio Costa.

— O serviço de copa esteve a cargo do conhecido maitre d'hotel sr. Pereira [illegible] (Sacramento).

Feridas escrophulosas no pescoço

Em uma moça de 16 annos

Pallidez e falta de fome — Fraqueza em extremo

Tenho o prazer de certificar publicamente que a minha filha Celia Machado Guimarães ficou completamente bôa das feridas escrophulosas que tinha no pescoço, desde a edade de 12 annos, assim como de grande fraqueza, pallidez e falta de appetite, que a reduziram a tal magreza, que muitas vezes temémos por sua vida, usando exclusivamente o "IODOLINO DE ORH". Antes de usar este remedio, experimentei outros, inclusive Oleo de Bacalháo, pouco ou nada conseguindo, ella continuava a emmagrecer, ter tosse, arrepios de frio, desmaios, dôr de cabeça, tinha horror á comida, mesmo leite custava a tomar. Pelo exposto se vê o estado grave em que estava minha filha e se comprehende a minha gratidão o "IODOLINO DE ORH", remedio que fortalecendo, animando, fazendo voltar as côres, a fome e a alegria, restituiu em pouco tempo a saude de minha filha.

THOMAZ MACHADO GUIMARÃES.
Proprietario.
Residencia á rua Coronel Carneiro de Campos n.º 19

Em todas as Pharmacias e Drogarias. — Agentes geraes SILVA GOMES & C.ª — Rua 1.º de Março, 151 — RIO DE JANEIRO.

RESTAURANT REGINA

Amplo e arejado salão de refeições

Proprietaria
REGINA WIDAWSKY

AVENIDA MARQUEZ DE OLINDA N.º 290 — 1.º ANDAR
TELEPHONE, 2019
RECIFE

Gabinete de Polarisação do Assucar

Pelo sr. governador do Estado foi assignado hontem o acto seguinte:

"O governador do Estado, usando da autorisação concedida pela lei nº 1.587, de 29 de maio do corrente anno, resolve crear o Gabinete de polarisação do assucar, annexo ao Departamento de saúde e assistencia, expedindo para execução da mesma lei e funccionamento do alludido Gabinete o regulamento que acompanha o presente acto".

REGULAMENTO

a que se refere o acto nº 461, de 11 de agosto de 1923 para o Gabinete de Polarisação do assucar creado em virtude do mesmo acto.

Art. 1.º — O Gabinete de polarisação do assucar, creado pelo acto nº 461 de 11 de agosto de 1923, é em virtude da lei nº 1587, de 29 de maio anterior, funccioará no Departamento de saúde e assistencia, sob a direcção de um perito que será o chefe do serviço, nomeado e demittido pelo governador do Estado.

Art. 2.º — Para auxiliar o serviço do chefe do Gabinete o governador do Estado nomeará tantos auxiliares quantos forem necessarios mediante representação daquelle.

Art. 3.º — Ao chefe do Gabinete incumbe effectuar os exames polarimetricos e assignar os respectivos boletins.

Art. 4.º — Aos auxiliares compete ajudar o chefe do Gabinete nas suas investigações e substituil-o em seus impedimentos, observando-se nessa substituição, caso haja mais de um auxiliar, a ordem da antiguidade.

Art. 5.º — A requisição do exame polarimetrico será feita verbalmente ou por escripto, ao chefe do Gabinete com apresentação das amostras a serem examinadas e emolumentos respectivos, na conformidade do art. 12º.

Art. 6.º — Feita a requisição, serão classificadas pelo Gabinete as amostras recebidas, especificando-se o typo do assucar referente a cada amostra e estipulando-se o numero de saccos, lugar onde elles se achavam quando retirada a amostra e bem assim sua marca e procedencia.

Essa classificação será feita no verso dos talões de que trata o art. 15.º destinados ao recebimento dos emolumentos cogitados no art. 12º.

Art. 7.º — As amostras do assucar para o exame polarimetrico deverão ser preparadas pelos interessados no referido exame, obedecendo as seguintes condições:

Parag. 1.º — As amostras deverão ser retiradas de todos os saccos do mesmo typo de assucar e pertencentes ao mesmo lote, de modo a ser obtida uma media depois de convenientemente misturadas.

Parag. 2.º — A quantidade de assucar retirada de cada sacco deverá representar a qualidade media dos mesmos, para o que se fará a colheita da amostra por meio de uma sonda apropriada que atravessará varias camadas.

Parag. 3.º — Retiradas as amostras deverão ser misturadas em vasos adequados no mais curto prazo possivel, afim de escaparem á acção da humidade atmospherica e de outros agentes que possam altera-los.

Parag. 4.º — Uma vez misturadas as amostras serão acondicionadas em bocaes de vidro, bem limpos e seccos, tendo 200 centimetros cubicos de capacidade e fechados com tampa de vidro esmerilhado.

Parag. 5.º — Os bocaes deverão ficar completamente cheios e hermeticamente fechados, de modo a evitar tanto quanto possivel a alteração do seu conteúdo.

Parag. 6.º — Os bocaes deverão ter collada sobre a tampa uma cinta de papel com a assignatura da pessôa que houver requisitado o exame polarimetrico afim de assegurar a authenticidade da amostra.

Parag. 7.º — Cada amostra deverá apresentar uma etiqueta ou rotulo com a designação do typo do assucar e o numero da referencia.

Parag. 8.º — Os interessados nos exames polarimetricos deverão separar em um lote de saccos trez amostras, sendo uma para o comprador, outra para o vendedor e servindo a terceira, que será devidamente lacrada e rubricada, para o caso de desempate, se este se fizer necessario.

Art. 8.º — A polarisação acceita será a media entre a polarisação da amostra do comprador e a do vendedor, até uma differença de 40 centesimos; passando desta differença far-se-á analyse da 3ª amostra e tirar-se-á a media com aquella que desta se approximar.

Art. 9.º — Os exames polarimetricos serão feitos obedecendo á ordem da data da requisição e serão ultimados dentro de 24 a 48 horas.

Art. 10.º — A technica dos exames será a adoptada no Congresso Internacional de Chimica Applicada, reunido em Paris no anno de 1900.

Art. 11.º — O resultado dos exames será fornecido em boletim assignado pelo Chefe do Gabinete e expresso em graus sacharimetricos.

Parag. Unico. — Cada boletim só poderá exprimir o resultado de um exame.

Art. 12.º — A taxa do exame polarimetrico será de 10$000 devendo, cada exame se referir a um lote até 1.000 saccos.

Parag. Unico. — Desses emolumentos pertencerão 50 % ao Estado, 25 % ao chefe do Gabinete e 25 % aos demais auxiliares.

Art. 13.º — Em virtude de requisição, verbal ou escripta, poderá ser fornecida ás partes interessadas nos exames polarimetricos segunda via do boletim de que trata o art. 11.º — mediante o pagamento da quantia de 2$000.

Art. 14.º — Quando aos interessados convier que a colheita e preparo das amostras, de que trata o art. 7.º — e seus paragraphos, sejam inspeccionados pelo Gabinete, requisitarão essa fiscalisação ao chefe do mesmo departamento, o qual irá em pessôa ou designará para esse serviço um dos seus auxiliares.

Parag. unico — Nessa hypothese os interessados movimentarão os saccos para o serviço de colheita de amostras e além dos emolumentos de que cogita o art. 12º — pagarão as taxas seguintes, que serão tambem recolhidas adiantadamente por occasião de ser feita a requisição do exame:

Por 500 saccos	40$000
" 1000 "	50$000
" 2000 "	60$000
" 3000 "	70$000
" 1000 saccos ou fracção que accrescer	20$000

Art. 15.º — As importancias a serem pagas a titulo de emolumentos, 2.as vias de boletins e taxas de exame com fiscalisação da colheita e preparo de amostras, serão recolhidas directamente ao Gabinete pelas partes interessadas no momento de ser requisitado o exame, solicitada a 2ª. via do boletim ou exigida a fiscalisação de que trata o art. 14.º — havendo para esse fim talões especiaes conforme a natureza da receita a arrecadar, em trez vias, a primeira das quaes será entregue á parte, a segunda será remettida ao Thesouro, ficando a terceira ligada ao canhoto, archivada no Gabinete.

Parag. 1.º — Mensalmente será recolhida ao Thesouro do Estado pelo chefe do Gabinete o producto dessa arrecadação, ficando a cargo daquella repartição o pagamento do chefe do Gabinete e aos seus auxiliares, das porcentagens a que tiverem direito, sobre essa mesma arrecadação.

Parag. 2.º — Para regularidade desse pagamento será organisado pelo chefe do Gabinete uma folha da qual constarão os exames realizados naquelle periodo e os emolumentos, taxas e 2.as vias de boletins emittidos com descriminação das porcentagens devidas a cada funccionario do Gabinete, conforme os serviços que tiverem sido pelos mesmos executados.

Art. 16.º — Os exames polarimetricos serão facultativos.

Art. 17.º — Os boletins que forem expedidos pelo Gabinete, certificando os resultados obtidos, terão fé publica, serão isentos de sellos e de qualquer formalidade fiscal.

Nesses boletins serão entregues mediante recibo impresso no canhoto dos talões de que trata o art. 15.º — destinados ao recebimento dos emolumentos cogitados no art. 12º.

As creanças que tomam o

Leite "Moça"

criam-se robustas, são rosadas, sadias, vivas, fortes; parecem uma pintura. São um encanto.

Peçam leite «Moça»

Alma Religiosa

DIA 12 DE AGOSTO — Domingo (12º do Pentecoste). — Santa Clara, virgem. Nasceu em Assis no anno de 1215 e falleceu em 1253. S. Francisco, tambem de Assis, fel-a a fundadora da ordem franciscana para senhoras as quaes, recolhidas n'uma mosteiro passaram depois a denominar-se "Clarissas". — S. Euzebio. — S. Cassiano. — S. Herculano.

LAUS PERENNE — O Santissimo Sacramento estará exposto hoje á adoração dos fieis na basilica do Carmo e amanhã na matriz das Graças.

O EVANGELHO — Será lido hoje á Missa o de S. Lucas, X, 25-37:

"Levantou-se então um doutor da lei, que para o experimentar, perguntou-lhe: Mestre, que devo eu fazer para alcançar a vida eterna? — Que traz a lei escripto, respondeu-lhe Jesus, e como lês tu? Amarás o senhor teu Deus com todo teu entendimento; e a teu proximo, como a ti mesmo; foi a resposta.

Bem respondido, tornou-lhe Jesus assim faze, e viverás. Instou, porem, o doutor, para melhor acertar e disse: Quem por meu proximo? Ao que assim respondeu Jesus.

Descia um homem de Jerusalem a Jerichó; cahiu ás mãos de ladrões que o despojaram muito maltrataram, e se foram, deixando-o meio morto. Volvia descendo pela mesma estrada um sacerdote, o qual vendo-o, seguiu caminho.

Outro tanto fez um levita que por lá passou, e ouvio, e foi adeante. Logo porem, por ali passou um viajante Samaritano, o qual, assim que vio o triste, moveu-se a compaixão. Abeirou-se delle, atou-lhe as feridas, deitando-lhe oleo e vinho; e pondo sobre sua cavalgadura levou-o á estalagem e delle tratou.

Ao outro dia, tirou duas moedas, e entregou-as ao estalajadeiro, e disse: Trata delle, o mais dispenderes, eu t'o satisfarei quando voltar. Qual dessas tres seria, a teu ver, o proximo d'aquelle que cahiu em mão dos ladrões? Respondeu o doutor: o que usou com elle de misericordia. Vae pois, concluiu Jesus e faze tu o mesmo.

CULTO AOS MORTOS — Serão resadas, amanhã, missas por alma de:

d. Leopoldina Josquina Ferreira ás 8 horas, na egreja de Santa Cruz, (7.º dia).

CONFRARIA DE SANTA ANNA DA S. CRUZ — Foi o seguinte o resultado da eleição procedida a 29 de julho, nesta confraria:

Regedor, capitão Henrique da Costa Lima; regedora, d. Maria do Carmo Guimarães Vilella; sub-regedor, Francisco da Costa Lima; sub-regedora, d. Carmen Rodrigues de Souza; secretario, Manoel Pereira d'Araujo Vianna; fiscal, capitão Reynaldo Rodrigues de Souza; thesoureiro, Alberto Teixeira Basto; fieis — Manoel Pedro Coelho de Oliveira e Renato Basto Lavra; conselheiros — Antonio Alves Vilella, Luiz de Alcantara Erhardt, dr. José Luiz Alves Vilella, José Pereira Borba, Modesto de Paula Gomes, Napoleão de Moraes, José de Basto Lavra, Gastão de Basto Lavra, José Alves Pimentel, Raymundo Pennaforte da Fonseca, Antonio Rodrigues da Costa, Antonio Cajazeira, João Aureliano Xavier do Val, Antonio Francisco Alves, Camillo José Domingues e José Januario da Costa Torres.

O HOSPITAL DA CRUZ VERMELHA BRASILEIRA E

"O ELIXIR 914"

Uma prova eloquente do Grande ELIXIR 914, no tratamento das creanças

Attesto que tenho usado em diversos doentinhos deste hospital o "ELIXIR 914" com magnificos resultados, sobretudo num caso de eczema generalizado que estava em tratamento ha já muitos mezes e que no fim do terceiro vidro de "ELIXIR 914" apresentava-se curado.

Dra. Celisa P. Soares.
Directora do Hospital da Cruz Vermelha Brasileira.

Não ha mais duvidas. O "ELIXIR 914" é a maior descoberta para a Syphilis. Não ataca o estomago e é bom de tomar.

Depurando e tonificando
O SANGUE COM O
LICOR DE TAYUYÁ
DE
S. João da Barra
TEREIS SEMPRE
SAUDE E BEM ESTAR

Optica Americana

GABINETE OPTICO OCULISTA
Especialista em exame da vista para a escolha de
OCULOS E PINCE-NEZ
Para corrigir os defeitos da refracção "Miopia", Astigmatismo, Hypermetropia e Presbiopia (Vista cançada).
Unica casa especialista em Optica
Fabricação de Oculos e Pince-nez
Officina para concerto de qualquer objecto de Optica
Apromta-se qualquer receita de medicos oculistas
RUA NOVA, 356, 1.º ANDAR

Procure curar-se e fortalecer-se

Os productos do Laboratorio Nutrotherapico DR. RAUL LEITE & C.ª (RIO) resolvem difficuldades clinicas ...

TONICO INFANTIL: (sem alcool). Poderoso reconstituinte das crianças e unico no genero. Cada colher de café contém: Iodo assimilavel 0,009 m., Tannino em combinação 0,018, Glycero-phosphato de calcio 0,09 c., Methylarsinato de sodio 0,009, m. Nucleinato de sodio 0,005. Extractos vitaminosos 0,05.

GUARANIL: Tonico poderoso hematogenico, de innegavel superioridade sobre os existentes devido sua acção anti-toxica e estimulante intestinal. Cada colher das de sopa contém: Tintura concentrada de Guaraná 2,0 grs., de kola 2,0 grs. de cacáo 2,0 grs. Iodo assimilavel 0,09, Lato phosphatado de calcio 0,30, Methylarsinato de sodio 0,37, Nucleinato de sodio 0,05. Extractos vitaminosos 0,25.

LACTARGYL: (Especifico infantil). Lactato neutro de hydrargirio e extractos vitaminosos. Notavel tonico-purificador do sangue, Unico no genero no Brasil.

LACTOVERMIL Polyvermicida de notavel efficacia, curando com uma só medicação 90 por cento dos casos, contra 30 por cento que se consegue com os vermifugos communs. Adoptado pelo Dep. Nac. de Saude Publica. Optimo paladar e verdadeiro ideal para crianças e adultos. Todos devem experimental-o; no Brasil, 70 por cento da população têm vermes. Toma-se conforme indicação no vidro.

AMINA-ZIN: Extractos vitaminosos da cenoura, cevada germinada, etc. Poderoso toni-estimulante da nutrição. Unico desta classe no Brasil

GUARAINA: (Comprimidos) Base guaranina do guaraná. Cura ou allivia em poucos minutos qualquer dôr, enxaquecas, etc., aborta a grippe, resfriados, etc., e é tonico do coração, ao contrario dos similares que são depressivos. — Tome um a dois comprimidos.

LAXO PURGATIVO INFANTIL: Base manita (do maná). Unico no genero para crianças, é efficaz, tem sabor de assucar e não habitua o organismo.

PURGOLEITE: (Pastilhas) Admiravel e efficaz purgativo ou laxante para adulto. Tem sabor de confeito e não habitua o organismo.

NUTRAMINA: (aminas da nutrição). Farinha polyvitaminosa e do crescimento, mineralisadora dos tecidos, calcificantes dos ossos e estimulante do appetite.

CREME INFANTIL: (em pó dextrinisado) 12 variedades, com digestão quasi feita. Os pacotes são acompanhados de conselhos muito uteis sobre regimes e hygiene.

CA-ZEON: (Em experimentação). Caseinato phosphocalcio. Poderoso alimento e medicamento para diarrhéas de origem alimentar.

A' venda nas pharmacias e casas de especialidades do Brasil.

DEPOSITARIOS: — ALVARES QUENTAL & C.ª — RUA BARÃO DA VICTORIA, 3[illegible]
Dr. RAUL LEITE & C.ª — RUA GONÇALVES DIAS, 73 — RIO.

MUTILADO

ILEGÍVEL

Diario Social

ANNIVERSARIOS

Fazem annos hoje:

Senhorita Maria da Gloria de Barros Lima, filha do sr. capitão Julio Pompeu de Barros Lima e de sua esposa d. Anna da Cunha Barros Lima; dr. Luiz Maranhão, gerente da usina "Santo Ignacio"; tenente Cosme José Cabral, funccionario da Repartição do Saneamento; senhorita Maria do Carmo Freira, filha do sr. Francisco Freire e d. Emilia Freire; sr. Luiz José da Silva Guimarães, socio da firma commercial desta praça Silva Guimarães & Cia.; senhorita Gulomar Alves; senhorita Emilia de Castro Leitão, filha do sr. dr. Irineu Leitão, commerciante nesta praça e de sua exma. esposa d. Agueda Leitão; senhorita Helena de Aquino Fonseca, filha do sr coronel Julio de Aquino Fonseca; sr. Raymundo Pires, estudante de odontologia; Aldinha, filhinha do sr. José Felippe de Sant'Anna e de sua esposa d. Euthalia Eulalia de Sant'Anna; sr. Carlos M. de Mattos, auxiliar do commercio; d. Maria da Gloria de Albuquerque Alecrim, esposa do sr. coronel Antonio C. da Costa Alecrim, commerciante assucareiro nesta praça.

Fazem annos amanhã:

Dr. Antonio Germano Regueira Pinto de Sousa, operoso secretario do Thesouro do Estado; coronel Joaquim José de Almeida, ex-chefe do districto telegraphico deste Estado; o pequeno Antonio, filho do sr. Francisco de Hollanda Cavalcanti, commerciante nesta praça; d. Margarida Carneiro Marques.

Decorre hoje o natalicio da exma. sra. Florinda de Figueiredo Sá, esposa do sr. dr. Fernando de Sá, director da secretaria do Senado estadual.

E' hoje o dia do anniversario natalicio do virtuoso frei Rosario de Napoles superior do s capuchinhos no Recife.

Decorre nesta data o anniversario natalicio do sr. dr. Diniz Passos, conceituado clinico residente em Jaboatão.

E' hoje o dia natalicio da gentil senhorita Elisa Travassos, residente em Victoria.

Faz annos amanhã o distincto moço Julio Cesar de Andrade, funccionario do Lloyd brasileiro, nesta cidade.

Passa amanhã a data natalicia da exma. sra. d. Maria Carneiro Gomes da Silva, viuva do saudoso literato pernambucano dr. João Candido Gomes da Silva e genitora do sr. Tercio Carneiro, conhecido gravador-orives nesta capital.

Amanhã, dia de seus annos, muitas felicitações deverá receber de suas amiguinhas a gentil senhorita Odette Moreira.

O sr. Othelo Moreira, auxiliar do commercio faz annos hoje e recepcionará aos seus amigos, em sua residencia no Alto do Céu (Mangabeira de Cima).

Anniversaria hoje a graciosa senhorita Severina Lucena Guerra, residente em Campina Grande.

Assiste hoje á passagem de seu anniversario natalicio a gentil senhorita Emilia de Castro Leitão, filha do sr. dr. Irineu Leitão acreditado negociante na cidade de Campina Grande, na Parahyba, e de sua exma. esposa d. Agueda de Castro Leitão.

A natalicianie, por este motivo, reunirá suas amiguinhas em sua residencia, á rua da Concordia n. 541, 1º andar, offerecendo-lhes um chá.

Faz annos hoje o intelligente menino Emilio dos Anjos, filho do nosso companheiro dr. José dos Anjos.

CASAMENTOS

Estão correndo proclamas dos seguintes contrahentes:

2.º cartorio — Lino Pereira Costa, residente na Varzea e d. Maria da Penha Alves, residente no Poço solteiros, naturaes deste Estado.

Bernardino de Luna Santiago e d. Maria José da Penha, solteiros, naturaes deste Estado, residentes na Varzea.

NASCIMENTOS

E' nascido Ivan, filho do sr. Aureliano Leoncio de Albuquerque e de sua esposa d. Gasparina Lopes de Albuquerque.

Albertina nasceu a 31 ultimo, sendo seus paes o sr. Raymundo Honorio Regueira Pinto de Sousa, collector estadual no Cabo, e d. Maria Luiza de Mesquita Regueira.

Nasceu Frances, filhinho do sr. Jimmy E. Dibbin, guarda-livros da usina "Maria Annunciada" e de sua esposa d. Clarita Dobbim.

SARÁOS

Mais um recreio, terá lugar hoje no salão do "Ideal club recreativo familiar, tendo inicio ás 19 horas.

E' director do alludido sarau o consocio José Frederico Filho.

O piano está confiado ao sr. José Villaça.

VESPERAES

A "Charanga do Recife" levará a effeito, hoje, o seu annunciado vesperal dansante que está promettendo muita animação e realce.

Começará ás 18 horas.

Foram distribuidos numerosos convites.

MANIFESTAÇÕES

Pela passagem de seu anniversario natalicio, no dia 5 do corrente, foi alvo de significativa manifestação por parte de seus amigos e do bloco "Lyra Ideal", do qual faz parte, o estimavel sr. capitão Antonio da Silva Osorio, antigo auxiliar da firma V. J. Kallis & Cia, desta praça.

Aquelle bloco foi incorporado á residencia do anniversariante, á avenida Norte n. 931, saudando-o, em nome de seus companheiros, o orador da referida aggremiação, tendo o homenagiado, agradecido a saudação e fazendo servir um copo de cerveja aos presentes.

Houve dansas em seguida, as quaes se prolongaram até o outro dia sendo ás 12 horas offerecido lauto almoço trocando-se varios brindes.

Novas dansas se originaram até a madrugada do dia 7, reinando sempre a maior animação e cordealidade.

FESTAS

Festival de Caridade — Festa de intelligencia e de altruismo, que está promettendo, pelo nobre fim que o inspira e anima, realiza-se hoje, promovido por illustres damas de nossa melhor sociedade, o anunciado festival em prol do "Jardim da Infancia dos Pobresinho" nos salões do "Club Internacional do Recife".

Começarão as dansas ás 15 horas, dirigindo a orchestra o joven maestro Nelson Ferreira. A's 18 horas terá logar excellente concerto vocal e instrumental, estando para o mesmo organisado o programma a seguir:

N.º 1 — Weber — "Motu perpetuo" (piano), maestro Alberto Figueiredo; n.º 2 a) Grieg "Je taime" (canto); b) Denza "Livous l'aviez compris) sr. Antonio Dannaman; n. 3 — J. L. Santos — "Prece" (violino) Maurice Le Grand; n. 4 — a) S. Jones — "La Geisha" (canto); b) Bizet — "Carmen" mme. dr. Renato Silveira.

A's 19 horas far-se-á a extracção dos seguintes premios — Para senhoras — 1.º um chapeu (mme. Annita); 2.º um par de jarros ("Regulador Marinha"); 3.º uma pul[illegible]; 4.º uma pulseira ([illegible] 5.º [illegible] vaso de metal ("Casa [illegible]dim"); 6.º um leque "Casa Brack"); 7.º um biscuit ("A Capital"); 8.º uma surpresa. Para cavalheiros: — 1.º uma jardineira (Kreusse & Cia); 2.º um vidro de perfume (Perfumaria "Universal"); 3.º uma bengala ("Casa Pessoa"); 4.º um vidro de loção (Simões Barbosa); 5.º uma lata de talca (idem); 6.º um vidro de agua de Colonia (idem); 7.º um cachimbo (Fabrica Lafayette); 8.º uma surpresa.

Os ingressos restantes serão encontrados á venda no *bufett* do "Internacional".

CHA' DANSANTE

Casa de banhos — Completamente reformada, dispondo actualmente de hotel e restaurant dotados de requisitos modernos para bem servir nos que o procurarem, nesse estabelecimento, ora sob a propriedade do sr. S. G. A. Rhodes e gerencia do sr. Arthur H. Albuquerque offerece hoje aos seus *habitués* um attrahente chá-dansante que terá logar ás 14 1|2 horas e para o qual nos foi enviado gentil convite.

BODAS DE PRATA

Casal Paula-Rodolpho Lima — Festejam amanhã suas bodas de prata o conhecido architecto sr. prof. Rodolpho Lima, cathedratico de desenho do Gymnasio Pernambucano, e sua exma. esposa d. Paula Lima.

Em solennisação ao auspicioso evento, terá logar ás 16 horas, na basilica do Carmo, o baptisamento de dois mimosos netinhos do distincto casal: Homero, filho do sr. José Alfredo Brandão e de sua exma. esposa d. Paulia Lima Brandão, e Martha, filha do sr. Luiz Siqueira Netto e sua exma. consorte d. Aurora Lima Siqueira Netto.

O acto será celebrado pelo revdmo. padre João Olympio, vigario da Piedade.

Cada uma das interessantes creanças será paranymphada, reciprocamente, pelos genitores da outra.

Após a cerimonia religiosa, o estimado casal Rodolpho Lima reunirá, as pessoas de sua amizade n'um chá que se effectuará ás 17 horas em sua residencia, á rua da Concordia nº 166.

UMA LONGA LISTA

Prisão de ventre, indigestão, enxaqueca, excesso de bilis, ictericia, nausea, doença de pelle, nervosismo, falta de appetite. As Pilulas do Dr. Ayer são feitas para remover estes incommodos. Actuam suavemente com facilidade e segurança.

VIAJANTES

Engenheiro João Luderitz — Pelo *Itaberá* chegou hontem do Rio o engenheiro João Luderitz, encarregado, pelo Ministerio da agricultura da remodelação do ensino technico profissional nas Escolas de Aprendizes Artifices do norte do paiz.

José Maria Bello — A bordo do *Santarem* chegou hontem do Rio o nosso brilhante confrade d'*O Jornal* dr. José Maria Bello.

Hontem mesmo o distincto jornalista e homem de letras esteve em Palacio onde foi agradecer ao sr. governador os cumprimentos que s. exc. lhe mandou apresentar por intermedio do seu ajudante de ordens.

Pelo *Itaberá*, proseguem viagem hoje, para Natal, o sr. coronel João Teixeira, chefe politico em Canguaretama (Rio G. do Norte) e deputado ao Congresso desse Estado, e o sr. capitão Francisco Alves Freire, commerciante e politico, os quaes retornam de sua viagem de recreio ao Rio de Janeiro.

O sr. coronel Luiz Tavares, commerciante no visinho Estado do Norte segue hoje, no *Itassucê*, para a Capital federal.

Tenente-coronel Eudoro Correia — A bordo do *Itaberá* segue hoje com destino a Fortaleza (Ceará) o sr. tenente-coronel dr. Eudoro Correia, illustre official do nosso exercito e ex-prefeito desta capital.

S. s. vai exercer o cargo de commandante da Escola Militar daquelle Estado.

Acha-se nesta capital, a negocios de seu interesse, o revdmo. padre Luiz Pasquali, director do Collegio São Joaquim, em Colonia.

De Rio de Janeiro chegou hontem, no *Santarem*, o sr. professor João Medeiros, lente da Escola Normal Official do Estado e director-thesoureiro da Cooperativa dos Funccionarios Publicos.

Para o Rio Branco, onde é conceituado negociante, seguio hoje pelo trem do horario da Central, o sr. capitão Epaminondas Ferreira França.

Regressou da cidade de Bom Conselho, na ultima quinta-feira, o sr. coronel José Ferreira França alli abastado proprietario.

Chegou hontem do Rio, tendo sido passageiro do *Santarém*, o sr. capitão Rogaciano Mello, da Força Publica do Estado.

Regressou da capital da Republica, aqui chegando hontem, no *Santarém*, o sr. dr. João Borba, commerciante nesta praça.

A bordo do *Itassucê*, retornou hontem de Natal (Rio G. do Norte) o dr. Nylo Camara, conhecido advogado em os nossos auditorios.

Da Bahia chegou hontem, pelo *Santarém*, o sr. Bernardino Marques.

Acha-se no Recife, recem-chegado da metropole brasileira o sr. dr. Odorico de Oliveira.

ENFERMOS

Adoentado de grippe acha-se desde hontem recolhido a uma das enfermarias do Hospital Portuguez o revmo. sr. conego João Carneiro.

Em consequencia de um desastre de bond, de que foi victima ha dias, guarda o leito, em sua residencia, em Casa Amarella o sr. Bartholomeu Fonseca de Queiroz, professor da Escola Correccional.

FALLECIMENTOS

Dr. Antonio Joaquim Louzeiro — De Gururupu', Estado do Maranhão, nos chegou a triste nova de haver alli fallecido o talentoso engenheiro-agronomo dr. Antonio Joaquim Louzeiro, que terminara no anno findo o seu curso na Escola Superior de Agricultura "S. Bento", durante o qual obtivera distincção em todas as cadeiras.

Havia sido escolhido o pranteado moço pelo governo brasileiro, para ir terminar os seus estudos no estrangeiro, quando a morte lhe roubou a vida.

Pertencia a distincta familia daquelle Estado, sendo muito chorado o seu desapparecimento pelas suas peregrinas virtudes de coração e de caracter.

A Escola Superior de Agricultura fez hastear seu pavilhão em funeral, suspendendo as suas aulas.

O "Centro" da mesma Escola, resolveu fazer apposição do retrato do extincto em sua séde social, do qual fora membro distincto e muito estimado.

ARTES & ARTISTAS

PRINCIPE GAGARIN — Amanhã, ás 14 horas, será inaugurada no salão da Associação dos empregados no commercio a exposição de pintura do renomado artista sr. Paulo Gagarin, principe russo, desthronado pela revolução bolchevista.

Tivemos hontem occasião de ver diversas photographias de quadros do illustre pintor, os quaes são de surprehendente effeito, principalmente as marinhas e uns lindos trechos de paisagem brasileira.

O principe Gagarin vem precedido de honrosas criticas da imprensa do Rio e S. Paulo.

Sua exposição ficará aberta durante alguns dias, das 10 ás 22 horas.

Para o acto da inauguração fomos convidados pelo distincto artista que veio, pessoalmente, á nossa redacção hontem, á noite.

Factos Diversos

Os gatunos na Magdalena — Os gatunos estão desenvolvendo sua actividade no districto da Magdalena, onde sempre foi precario o policiamento.

Constantemente os amigos do alheio dão um passeio por aquelle districto, visitando de preferencia as ruas da União e Manoel Bezerra, onde praticam furtos, alarmando os moradores dali que se sentem sem garantias.

Durante a madrugada de hontem foram elles á rua da União n. 133, de onde levaram cerca de 20 gallinhas e em seguida estiveram no quintal da residencia do sr. Francisco Cyrillo de Souza, á mesma rua, n.º 164, fazendo tambem boa colheita. Ainda ha poucos dias, atacaram um pobre homem vendedor ambulante de verduras, furtando-lhe todo o dinheiro que conduzia.

De tal forma se tem aggravado esse estado de cousas que solicitamos providencias da policia central.

—

Principio de incendio — A's 14 horas de hontem, manifestou-se um principio de incendio num predio deshabitado, situado á rua da Aurora.

O fogo teve origem numas traves que alli se encontravam depositadas.

A companhia de bombeiros compareceu ao local com uma turma de 26 homens sob o commando do capitão M. Alfredo, auxiliado pelo tenente Paiva de Oliveira, dando combate ao fogo que ficou extincto dentro de pouco tempo.

Ao local compareceram o dr. Cicero B. de Mello, 3.º delegado e o tenente Manoel Gomes, subdelegado de Santo Amaro.

—

Capturas — Do delegado do municipio de Belmonte, recebeu hontem o desembargador chefe de policia o despacho abaixo:

"Communico a v. exc. que capturei os bandidos Antonio Rodrigues do Nascimento e Joaquim de tal, vulgo "Joaquim Molengo", ambos pronunciados no artigo 294 parag. 1.º do codigo penal. — (a) Delegado de policia."

Casas incendiadas — No dia 9 do andante, violento incendio destruio por completo duas casinhas de propriedade do sr. coronel Dalfino Tigre e situadas em Bôa Viagem. Faltam pormenores sobre o facto, pois, até hontem, a policia central ainda não havia recebido nenhuma communicação por parte das autoridades d'ali. Presume-se que o fogo fosse motivado por faguihas desprendidas de algumas locomotiva, que por ali passasse.

—

Por questões de divida — Os individuos Antonio Martinho e Severino Alves dos Santos, ambos negociantes ambulantes na feira de Caruarú, no dia 7 do mez corrente, foram ás vias de facto por questões de divida. O primeiro era devedor da importancia 13$500 ao segundo que sempre o procurara para receber esta importancia.

Naquelle dia, na feira daquella localidade, Severino Alves dos Santos quando procurava mais uma vez receber aquella quantia, foi por Antonio Martinho injuriado, havendo entre os dois uma luta, em consequencia da qual sahio ferido com uma cacetada na cabeça Severino Alves dos Santos.

A policia dali abrio inquerito sobre o facto.

—

Cortou a mão — Hontem pela manhã, o popular Octacilio Fernandes quando cortava capim, nos terrenos da Maternidade, em Fernandes Vieira, succedeu golpear a mão esquerda. Octacilio, esteve logo em seguida no posto da Assistencia, onde foi medicado.

Polar

Aviso necessario

A procura cada vez maior dos nossos calçados "POLAR" vem tentando vendedores pouco escrupulosos a illudirem o Publico vendendo por calçados "POLAR" imitações de outras procedencias.

Por isso, avisamos ao Publico que prefere os calçados "POLAR" procural-os nas seguintes sapatarias do Recife, todas recebedoras dos nossos calçados "POLAR":

"A Bota Americana"	Rua Floriano Peixoto, 260
"A Sandalia Chic"	R. do Barão da Victoria, 313
Ayres dos Reis	R. do Livramento, 71
"Casa Ferreira"	Aven. Marquez de Olinda, 111
"Casa Muniz"	R. Floriano Peixoto, 240
"Casa Ypiranga do Recife"	R. Duque de Caxias, 210
"Chapelaria Lusitana"	R. Duque de Caxias, 236
"O Pé Chinez"	R. do Barão da Victoria, 323
Paiva Ferreira & Cia.	R. do Livramento, 3
Paiva & Oliveira	R. do Livramento, 7
"Sapataria Ingleza"	R. do Barão da Victoria, 294
"Sapataria Menandro"	R. do Barão da Victoria, 171

O Calçado "POLAR" só é legitimo quando:

1.º — Tiver o fôrro marcado em linhas cruzadas, formadas pela palavra "POLAR" repetidamente.

2.º — Tiver, sôbre a sola, estampado a fogo, o seguinte carimbo:

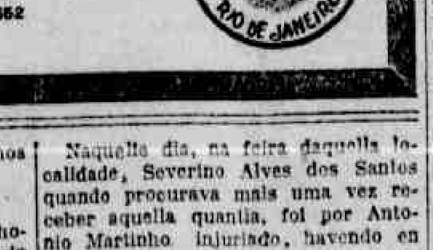

Fabrica de calçado "POLAR"

RUA SÃO CHRISTOVAM, 540-552

RIO DE JANEIRO

SPORT

FOOT-BALL

CAMPEONATO DA CIDADE

Os encontros de hoje — "Nautico" x "Torre" — "Santa Cruz" x Peres".

A tabella de jogos marca para a tarde de hoje duas provas officiaes em disputa do campeonato da cidade.

A mais importante dellas é certamente a que vae se ferir no campo do "alvi-rubro", nos Afflictos, cujos portões vão se abrir hoje para os nossos desportistas em virtude de ter sido desofficialisado o estadio da avenida Malaquias.

São contendores da mesma os conceituados e sympathisados "Club Nautico Capibaribe" e "Torre Sport Club", que pela primeira vez vão medir forças este anno.

Esse prelio promette ser muito renhido e animado, mão grado a esquadra "rubra" não poder formar no grammado com o concurso de todos os seus principaes elementos, entre os quaes o seu magnifico arqueiro que se acha novamente com a saude alterada.

O "Nautico" vae disposto a luctar com muita energia e bravura, para triumphar no embate, o que talvez não lhe seja difficil conseguir, dada as condições em que se encontra o seu adversario.

Tudo faz crer, entretanto, que o campo do "Nautico" apanhará uma bôa enchente de espectadores.

— O outro encontro tem logar no campo da Jaqueira, entre o "Santa Cruz" e o "Peres".

E' opinião geral que o bravo "tricolor" triumphará facilmente sobre o seu adversario, que entretanto vae disposto a se defender com energia e bravura.

Dada as sympathias que esses dois gremios gosam em nosso meio é de esperar que ao campo da Jaqueira venha a affluir uma bôa assistencia.

PALPITES

São os seguintes os nossos palpites:

1os teams: — "Nautico 2— "Torre" 1: "Santa Cruz" 4 — "Peres" 1.

2os. teams: — "Torre" 3 — "Nautico" 1: "Santa Cruz" 3 — "Peres" 0.

3os. teams: — "Torre" 1 — "Nautico" 0.

—

CLUB NAUTICO CAPIBARIBE

Para os jogos de hoje foram escalados os seguintes teams:

1º TEAM
Euclides
A. Costa — Cleside
Clericuzzi — Jorge — Bibi
André — Carvalho — Edgard — Jader — Trajano

2º TEAM
Veloz
G. Barbosa — Granville
A Barbosa — Edgard — Venceslau
Amarilio — Ed. Rezende — Lobo — Carvalho — Alfredinho

3º TEAM
E. Sodré
Arrudão — Lyra
Moraes — Baracuhy — Barbalho
Zé Gomes — Totó — Amarão — Fernando — Villa Chan
Reserva — Adherbal — Sebastião — Apparicio — Ed. Sá — Thomaz, — Zé Pequeno — Zé de Lula.

SOLICITADAS

Veneravel Ordem Terceira do Seraphico Padre S. Francisco do Recife

FESTA DE NOSSA SENHORA DA AJUDA

Devendo celebrar-se no dia 15 do corrente a festa de Nossa Senhora da Ajuda, padroeira dos irmãos noviços, a qual constará de missa solenne ás 9 horas, com sermão ao Evangelho pelo revdmo. padre João Miranda, sub-director do collegio Nobrega, convido aos carissimos irmãos, para revestidos com os seus habitos, assistirem a referida solennidade.

Igualmente convido aos candidatos approvados e irmãos noviços devidamente preparados a comparecerem ás 8 horas do mesmo dia, afim de realizarem suas entradas e profissões.

Recife, 11 de Agosto de 1923.

Anisio Moreira de Andrade
Mestre de Noviços

LEILÃO

O agente Eusebio Simões, effectua hoje, á 1 hora, em Olinda, um luxuoso leilão de ricos mobiliarios para noivos e 1 harmonioso e novo piano **Pleyel** e bem assim objectos de prata, porcelanas de Limoges, crystaes, tapeçarias, bronzes, etc. etc., conforme annuncio que vae na secção competente desta folha.

E' de esperar grande affluencia a este importante leilão.

NOTICE

(FROM THE AMERICAN CONSULATE)

Special memorial services in honor of the late President Harding will be held by Rev. A. Nicol in the Holy Trinity Church, rua Aurora, on Sunday, August 12 th at 10 a.m. It is hoped that all members of the American Colony will find it possible to attend.

O PILOGENIO

Serve-lhe em qualquer caso

Se já quasi não tem, serve-lhe o PILOGENIO, porque lhe fará vir cabello novo e abundante. Se começa a ter pouco, serve-lhe o PILOGENIO porque impede que o cabello continue a cahir. Se ainda tem muito serve-lhe o PILOGENIO porque lhe garante a hygiene do cabello.

Ainda para a extincção da caspa. Ainda para o tratamento da barba e loção de toilette.

O PILOGENIO sempre o PILOGENIO

A' venda em todas as pharmacias, drogarias e perfumarias.

CANHOTINHO

Allegações finaes nos autos da acção turbativa de força nova proposta contra Francisco Gueiros e sua mulher, por João Mauricio da Rocha e sua mulher, por motivo de turbação na sua propriedade Burarema neste municipio.

Comecemos pelos pontos mais insignificantes ou frageis, o que aliás dispensava commentarios neste ponto da acção. "Ex adverso" se disse que o tempo da turbação foi allegado vagamente, quando para o caso bastava que essa turbação fosse de menos de anno, o que ficou exuberantemente provado na prova testemunhal, — "quantus satis".

Depois se allega "ex adverso" que os auctores não instruiram devidamente a petição inicial da acção com a prova de se acharem pagos os impostos estaduaes relativos á propriedade em litigio, firmando-se na jurisprudencia dos Tribunaes, sem se citar um accordam siquer, quando o digesto que regula o caso que é o Regulamento de 16 de Abril de 1842 no seu art. 14 e Reg. 7051 de 18 de Outubro de 1878, art. 37 dizem positivamente: "nenhuma acção judicial será intentada pelos donos de predios urbanos sujeitos á decima, seja contra inquilinos, para a cobrança dos respectivos alugueis ou para despejo, seja contra qualquer outro individuo ou corporação, para sustentar o dominio ou outro qualquer direito que tenha sobre os mesmos predios, sem que mostre, logo no começo da acção o conhecimento do talão, pelo qual conste achar-se paga a decima vencida. Esta mesma disposição é exigida com relação aos inventarios em que o acervo seja composto de predios urbanos, sendo indispensavel até que se junte quitação do imposto, para que possa ser julgada a partilha. E' indispensavel mesmo que se transcreva o conhecimento de imposto pago no ultimo semestre vencido ou que pelo menos delle se faça menção nos termos do art. 38 do cit. Reg. de 1878, nas escripturas, cartas de arrematação, formaes de partilhas e outros titulos de transferencia de dominio dos predios sujeitos ao imposto, no inventario onde taes actos se expedirem, infligindo-se até penas aos funccionarios publicos que deixarem de observar essas disposições.

Até mesmo sobre escravos ao tempo da escravidão, não se litigava sem se provar estar pago o imposto respectivo; porém, para predios ruraes não ha dispositivo que mande o litigante provar que está quites com a Fazenda publica, o que, entretanto, poderiam os auctores provar.

Mais categorica e mais compromettedora da nossa acção em juizo seria a arguição que "ex adverso" se quizesse nos fazer sobre a prova de estarmos quites no nosso imposto de profissão de advogado para com a Fazenda estadual, visto que por acto de 1916 o governo do Estado determinou que nenhum juiz ou tribunal consentisse advogar aos que primeiro não provassem ter pago o seu imposto de profissão, acto que o actual governo acaba de reaffirmar ha pouco, no começo do presente exercicio financeiro.

Esta arguição que, por direito inquinaria de falta de idoneidade a quem não provasse ter pago o imposto de profissão, poderia invalidarnos a acção advocaticia e por isso opportunamente nos permunimos contra ella como prova a certidão junta, devendo dizer "in fide gradi mei" que já nos achamos até quites com a Fazenda estadual, relativamente ao imposto de profissão do exercicio que se inicia.

Entremos propriamente no assumpto da nossa questão.

Não é possivel estabelecer qualquer duvida sobre o dominio, provado com justo titulo annexo á petição inicial e muito menos sobre a posse que os A. A. têm na propriedade a que deram o nome de "Burarema" e sobre que estabeleceram a acção de força nova turbativa de que ora nos occupamos, posse constatada já pela vistoria, elemento de grande valor juridico em feitos da natureza deste, já na prova testemunhal. De modo que não ha contestar essa posse dos auctores, que está plenamente certificada pela resposta unanime do 1º quesito supplementar dos A. A.

A turbação dessa posse dos A. A. foi verificada em principio de junho ultimo, como dizem as testemunhas e as que isso affirmam são pessôas idoneas, visto que moram na propriedade em questão.

Vejamos si o sr. Francisco Gueiros apontado como turbador, por haver mandado praticar destruição no cercado existente na dita propriedade, deve ser, em face das provas, o responsavel effectivamente por essa turbação. Ora o réo confessa que deu ordem a Antonio Padre confirmada na prova testemunhal (test. 4ª) in pr., para desobstruir os pontos em que a estrada estava obstruida pela cerca do cercado da propriedade "Burarema" dos A. A.

A vistoria, porém, provou que a estrada de serventia publica que vae ter a "Tipy" nunca foi interrompida pela cerca da propriedade em questão.

O auctor João Mauricio da Rocha no seu requerimento dado por certidão a fl. 23, isso mesmo confirma pedindo ao Concelho municipal permissão para mudar o caminho devendo collocar cancellas na estrada que atravessa a sua propriedade, isso bem se vê que nos pontos em que a estrada atravessa a cerca do alludido cercado.

Demonstra a vistoria na resposta ao 6º quesito supplementar — que o caminho que vae da casa de Antonio Padre para a propriedade dos A. A. e que passa no trecho damnificado do cercado em questão, não pode ser considerado como de serventia publica. Está bem visto assim que é insophismavel a responsabilidade do réo pela turbação desse ponto da propriedade (e portanto responsavel pela damnificação); e é tanto mais notavel o seu proposito turbativo que deu ordem para essa desobstrucção em Março conforme está no seu depoimento, entretanto que o officio do prefeito, em virtude do qual diz que agiu, é de 1 de Junho deste anno corrente.

Está visto que Antonio Padre recebendo essa ordem em março e desde então não se entendendo mais com o mesmo Antonio Padre o fiscal Gueiros, este agira por conta propria, independente de ordem da prefeitura. O seu depoimento é claro nesse ponto e si "post confessionem rei, nihil amplius quoeritur", isto é, si depois da confissão do réo, não se deve cogitar de mais outras provas, o que o R. diz em seu depoimento é bastante para chamar a si a auctoria da turbação dizendo ainda mais no seu depoimento a fl. 35 "in fine", que essa sua ordem foi referente não só ao ponto já determinado (o de Antonio Padre) como ainda a um outro na mesma propriedade e que tambem interceptava a alludida estrada. Eis o que está no seu depoimento "ipsis verbis" como que velando a responsabilidade de toda a turbação ou damnificação havida na propriedade dos A. A.

Si precisassemos algo dizer sobre o motivo que justificasse o procedimento do réo na presente turbação, iriamos ter a essa fonte de discordia que tanto separa os homens hoje em dia. Referimo-nos ás tricas politicas.

E' publico e notorio e como tal não precisa de prova — Paula Baptista Theor. e Prat. parag. 136, a lucta politica entre os dois grupos existentes neste municipio: um dos quaes chefiado pelo sr. João Mauricio da Rocha e o outro de que faz parte o sr. Francisco Gueiros. Essa lucta fermentou as picardias politicas que têm chegado ao paroxismo creando uma irritação latente de animosidade, facil de se comprehender e sobre que deixamos de fazer maiores commentarios pelo cunho de notoriedade e publicidade que lhe assiste, notoriedade essa que dispensa prova conforme citação do mestre, apontado.

Convem notar que antes destas animosidades politicas nunca se ouviu falar, nem se sabe que se reclamasse contra o cercado da propriedade dos A. A., apezar de iniciado ha mais de anno e terminado ha mezes conforme depoimento da 4ª e 5ª testemunhas dos A. A., que não foram contestadas, tanto assim que o caso ia ser solvido por uma commissão de concelheiros, que não chegou a dar o seu parecer como se vê na certidão "in fine", em que está lançado o requerimento do auctor, fl. 23.

O sr. Francisco Gueiros investido do cargo de fiscal do municipio e como autoridade pensando ter poder discrecionario, em Março antes de receber o officio do prefeito, de fl. 22, deu ordem a Antonio Padre para fazer as desobstrucções não só do ponto da casa deste como a de um outro, segundo interrogatorio ou depoimento cit. fl. 35 v.; e depois que o Antonio Padre fez as desobstrucções, nem ao menos foi o referido fiscal verificar o serviço, assumindo assim a responsabilidade da que aquelle fizera. E' o que está dito no depoimento pessoal do R.

Demais, dado de barato que o sr. Francisco Gueiros na qualidade de fiscal, tivesse recebido ordem da prefeitura para fazer desobstrucções da estrada de "Tipy" que por ventura estivesse interrompida pela cerca da propriedade dos A. A. — o que admittimos só por hypothese para melhor caracterisar a responsabilidade do referido fiscal sr. Francisco Gueiros, mesmo no caso de ter recebido essa ordem, elle fiscal só a poderia cumprir dentro da lei, pela maneira porque esta recommenda execuções de taes ordens, pois que a lei quer sempre evitar o abuso do poder que no dizer dos praxistas, é o maior dos defeitos, consubstanciado este pensar na paremia latina — "nullus est major defectus quam defectus potestatis".

Dest'arte, recebida a ordem para as desobstrucções que tomaram o caracter de turbação na propriedade dos A. A., deveria o fiscal primeiramente intimar ao sr. João Mauricio para fazer as desobstrucções a sua propria custa, dentro de um prazo breve; e caso o intimado não obedecesse, daria então logar a que o fiscal mandasse fazer sob sua fiscalisação o serviço de desobstrucção a custa do mesmo intimado que só por tal modo tinha que obedecer e pagar. Nenhum funccionario publico pode se chamar á ignorancia no cumprimento das suas attribuições.

Só si se quizer em ultima analyse dar ao municipio a responsabilidade do acto incriminado, visto o municipio não possuir codigo de postura nem lei alguma sobre a materia.

Fóra disso que fica allegado, o que pode haver somente é abuso de poder, é illegalidade, porque deve ser responsavel o infractor fiscal de municipio.

Apreciemos, para melhor firmeza do que assertamos, as provas contidas neste processo.

Os A. A. offereceram cinco testemunhas; as duas ultimas Camillo Baptista e João Leonardo Baptista de relevante importancia na parte em que affirmam corroborando o dizer do R. — que foram dadas ordens pelo fiscal Francisco Gueiros de desobstruir-se a cerca do cercado em questão. E' o ponto mais importante desses depoimentos e no que não destoaram do depoimento pessoal do R. O Antonio Padre escusou-se de depor.

As testemunhas dos A. A. falaram, por assim dizer, sobre materia de facto, sendo os seus depoimentos perfeitamente contestes e concordes com o que affirmaram os peritos na vistoria, sendo ditos peritos pessôas de credibilidade, um delles, o 3º desempatador, concelheiro municipal, e

MUTILADO

ILEGÍVEL

mesmo que mereceu a confiança do governo do municipio, para dar parecer sobre a petição do sr. João Mauricio da Rocha, como se vê a fl. 23, "in fine".

E' pois a vistoria que por sua natureza é sempre documento de alta valia, em casos como este, uma prova nos presentes autos, — que fundamenta em todos os seus pontos o objectivo dos A. A. na presente acção e assim dita vistoria prova no 1º quesito dos apresentados pelos A. A. — que "a estrada de serventia publica para "Tipy" nunca foi obstruida pela cerca dos A. A.", na propriedade em apreciação; e, que portanto, conforme confissão do R., o estrago dos lanços de cerca que vão ter á estrada alludida, — do 2º quesito dos apresentados pelos A. A., ainda é de responsabilidade do mesmo R. quando nada havia a desobstruir nos pontos de intersecção da estrada com o cercado. Cumpre dizer que no ponto damnificado nas proximidades do riacho "Bomfim" — resposta ao 2º quesito supplementar — e onde a cerca do cercado deixou o leito da estrada (a que vae para Tipy) livre, não podia a cerca que foi derrubada por ordem do fiscal, ser tida como obstaculo da vereda junta ao referido leito da estrada, approximadamente dois metros, uma vez que deixou essa estrada livre para o transito publico (resposta ao 3º quesito supplementar). Não era essa vereda caminho ou trilho de caminho para lavadeiras, motivo sufficiente para se derribar um trecho de cerca quando o leito da estrada estava livre, tanto mais que na resposta ao 4º e 5º quesitos supplementares, se diz que "a tapagem nessa especie de atalho que tem dez braças (quesito 2º, "in fine") não pode trazer inconveniente algum ao transito da serventia publica" e "não pode ser allegada como obstrucção da estrada da serventia publica etc."

Convem esclarecer o caminho da casa de Antonio Padre para dentro da propriedade dos A. A., deante da vistoria, o qual caminho o R. no seu depoimento fl. 35 vl. 8 em deante, disse que verificando achar-se obstruida por meio de cerca de arame a estrada que segue de *Tipy* para Angelim e Palmeira etc., deu ordem para que desobstruissem-na, pois tinha ordem escripta do prefeito, isso em março, quando a ordem do prefeito é de 1 de junho passado, officio fl. 22. Entretanto, o tal caminho de Antonio Padre nada tem com o estrada para *Tipy*, pois que conforme resposta ao 6.º quesito supplementar, — o caminho de que se trata não pode ser considerado como de serventia publica, ainda mais sabendo-se que dito caminho só servia para a familia do mesmo Padre, e "havia e ha caminho que vae ter ao transito publico em condições de substituir ao que vae dessa mesma casa para a propriedade em questão dos A. A."

Não ha portanto continuidade de caminho da casa de Antonio Padre para a estrada do transito publico, pois que aquella casa fica fora do transito dessa estrada para onde ha caminho em condições de substituir ao que foi tomado pela cerca dos A. A. — resposta do 2.º quesito supplementar.

O réo, pois, querendo se eximir da responsabilidade que resalta de seu depoimento, fez confusões, e terminou contradizendo-se.

Basta allegar o ponto já citado no seu depoimento — de haver dado ordem ao Antonio Padre e gente deste em março segundo recommendação escripta do prefeito quando essa recommendação é de data de 1 de junho passado segundo o officio de fl. 22.

Apraciada como ficou a vistoria em que se verificam as exuberantes razões que assistem aos A. A., sendo para notar tambem o criterio que presidiu aos depoimentos das testemunhas dos mesmos A. A. que nem ao menos se temeram de depoimentos de testemunhas que lhes poderiam ser suspeitas como fossem a 4.ª e 5.ª. Camillo Baptista, o filho de Antonio Padre e João Leandro Baptista genro deste, uma vez que tinham entrado em entendimento com o fiscal Francisco Gueiros sobre a desobstrucção da cerca do cercado em questão, façamos um ligeiro exame nos depoimentos das testemunhas "ex-adverso".

Devemos ainda mais frisar que os depoimentos das testemunhas dos A. A. em nada destoam das provas e esclarecimentos apurados na vistoria e antes concordam com esta em todos as suas affirmativas. Entretanto que as testemunhas dos RR não só por estarem em desaccordo com a mesma vistoria em pontos essenciaes e pela maneira laconica no depor, nada esclarecem sobre a questão. "Exempli gratias" — quando a vistoria conclue por affirmar que a cerca de cercado da propriedade dos A. A. em nenhum tempo interrompeu o transito da estrada de serventia publica que vae ter a *Tipy* e nisto estão concordes as testemunhas dos A. A., as dos RR. dizem que a cerca do cercado interrompeu a estrada e foi essa interrupção desobstruida pelo fiscal ou mandada desobstruir por elle. A 1.ª testemunha dos RR. Clarindo de Farias Neto, sobre ser contradictoria, o que diz é quasi tudo de ouvida revelando no seu depoimento não conhecer a materia da questão. Contradiz-se á fl. 49 "in pr", quando diz que "de uma vez viu na prefeitura municipal commissão de pessoas se entenderem com o prefeito, isto cerca de trinta dias atraz, reclamando contra tapagem da alludida estrada no ponto em questão". Ora isso a testemunha vendo trinta (30) dias atraz já a turbação ou a desobstrucção estava realizada e não havia mais nada a reclamar, pois a testemunha falava no dia 18 de julho e a turbação ou desobstrucção dera-se em principio de junho antes do dia 10 como está provado. A propria petição inicial datada de 16 de junho passado, que fala na turbação feita já ha dias, por si só provaria o que se allega, ainda mesmo que a prova testemunhal não corroborasse.

As outras duas testemunhas dos R. R., como trabalhadores diaristas da prefeitura, doc. n. 2, são como taes, suspeitas de parcialidade, por serem submissas ás ordens do fiscal, empregado este de grande ascendente sobre os mesmos, em tudo por tudo delle dependentes.

Demais disso, basta ver a maneira por que vagamente depõem e em desharmonia com as verdades firmadas na vistoria, como por exemplo quando diz a 3.ª test. fl. 51 v. que "a estrada de que acima falou (que é a de *Tipy*) atravessa a propriedade dos A. A. em dois pontos e que em ambos estes pontos ella estava obstruida pela cerca do cercado, quando a vistoria certificou o contrario. Em alguns quesitos o perito dos R. R. descordou dos outros dois e a maneira incompleta e fragil com que justificou o seu voto divergente, não tem a menor validade e significação juridica. Em resumo: Estamos a affirmar, pois, deante do que fica esplendido, que se verificou uma turbação na propriedade *Burarema* dos A. A. em principio do mez de junho, e por essa turbação deve ser dado como responsavel o fiscal do municipio sr. Francisco Gueiros; pelo que e demais fundamentos que o esclarecido espirito do equanime julgador por certo ha de encontrar no contexto destes autos, devem os actores ficar manutenidos ou segurados na sua posse, indemnisados pelo turbador ou esbulhador, dos prejuizos soffridos, operando-se a reintegração a custa do esbulhador conforme art. 503 do Cod. Civil, ficando mais os R. R. condemnados nas custas e demais pronunciações de direito. Ita speratur.

Canhotinho, 28 de julho de 1923.

O advogado

Geronclo Barbosa Carvalho.

A ULTIMA DESCOBERTA ALLEMÃ

ROMADA

POTE 5$000

ONKEN

TIRA COM ABSOLUTA GARANTIA

SARDAS, ESPINHAS

PANNOS, RUGAS

E TODAS AS MANCHAS DA PELLE

A' venda em todas as Drogarias e bôas Perfumarias do Brasil

REPRESENTANTE NO RECIFE:

José R. Silveira

Rua do Brum N. 93

Club "Lucros Honestos" do "Annel de Ouro"

Continuamos a distribuir premios no valor de 4588000, não somos gananciosos.

Resultado do sorteio de hontem:

Cautela nº 11:

Serie 5 — Dr. João Costa — Rua Larga do Rosario, 148.

Serie 6 — Exma. sra. d. Alzira Ferreira — Rua Imperial nº 1185.

Serie 7 — Sr. Jorge Lopes da Cruz — Escada.

Serie 8 — Exma. sra. d. Auda Santos — Rua do Visario nº 95.

Serie 9 — Cel. Joaquim Trajano — Limoeiro.

Serie 10 — Sr. A. Basto — Rua Nova, "Confeitaria Bijou".

Visto: o fiscal.
(a) Souza Ledo.

Continua á inscripção á serie nº 11.

Santa Casa de Misericordia

FESTA DE NOSSA SENHORA DO PARAISO

A Junta administrativa da Santa Casa de Misericordia do Recife fará celebrar na egreja de Nossa Senhora do Paraiso, na proxima quarta-feira, 15 do corrente, ás 10 horas, a festa de sua excelsa padroeira, constando de missa solenne com sermão ao evangelho pelo revmo. d. Bento de Souza Leão Faro.

De ordem do exmo. sr. provedor convido todos os membros da Illma Junta administrativa e a todos os irmãos da Santa Casa para assistirem a referida solennidade.

Secretaria da Santa Casa de Misericordia do Recife, em 11 de Agosto de 1923.

O escrivão interino

Antonio Magalhães da Silva

Club de relogios e joias do Regulador da Marinha

Foram sorteados hontem os socios da cautela nº 11:

Serie nº 24 — Sr. Carlos Menezes, Cáes Capibaribe.

Serie nº 25 — Exma. sra. d. Rosa Oliveira, Av. Marquez de Olinda.

Serie nº 26 — Urbano Silveira, Rua Imperador, 457.

Serie nº 27 — Laurentino Ramos, Rua Nova e sr. Mendonça Vianna, Praça da Concordia.

Serie nº 28 — Apparicio Belo, rua L. do Rosario.

Serie nº 29 — Alfredo Cintra, rua Santa Rita, 176.

Visto: o fiscal

Corbiniano Campello

Está aberta a inscripção da Serie nº 30. Inscrevam-se hoje mesmo.

LEILÃO

PIANO PLEYEL

Do importante Leilão que hoje effectua, em Olinda, o agente Eusebio Simões, além dos magnificos mobiliarios para **Noivos**, sobresahe um importante e harmonioso **piano PLEYEL** em caixa de nogueira, sahido da Alfandega ha 3 mezes.

O piano PLEYEL é o primeiro do mundo! Emquanto os demais pianos com a continuação adquirem um som metalico, o **Piano Pleyel** ao contrario conserva perennemente o seu explendido som harmonioso de origem.

Fiquem os srs. concorrentes e as exmas. familias avisadas de que o leilão começará á 1 hora.

BRITISH COLONY

Mme. Regina Widawsky has the pleasure to inform the British Colony of the inauguration of her "RESTAURANT REGINA" in the Avenida Marquez de Olinda n. 290 — 1st. floor.

PYORRHE'A ALVEOLAR

SEU TRATAMENTO

Existirá ainda dentista conscienciosо que se negue aconselhar ao seu cliente o PYORRHENOL para tratamento da Pyorrhéa, molestia horripilante e contagiosa?

O que dizem dois notaveis medicos do Azylo de Alienados:

O abaixo assignado doutor em sciencias medico-cirurgicas pela Faculdade de Medicina do Rio de Janeiro, ex-interno do Hospital Nacional de Alienados, medico do Hospital de Alienados da Tamarineira, professor de Psychologia do Gymnasio, etc.

Attesto que em uma doente internada no Hospital de Alienados, fortemente atacada de pyorrhéa alveolar, vi a cura operar-se com o uso do Pyorrhénol. A mesma doente foi acompanhada por mim, pelo meu collega Jefferson Ribeiro e pelo cirurgião dentista Nelson Mello que dirigiu o tratamento.

Dr. Ulysses Pernambucano.

Attesto que acompanhei o tratamento de um caso de pyorrhéa alveolar, em uma doente do Hospital de Alienados, pelo Pyorrhénol, ficando a mesma radicalmente curada.

Em outras doentes tambem do Hospital de Alienados o Pyorrhénol tem sido empregado com optimos resultados.

Dr. Jefferson Ribeiro.

AVISOS E EDITAES

The Royal Mail Steam Packet Company

PAQUETE INGLEZ

AVISO

Tendo terminado nesta data a sua descarga para o armazem n.º 8 das Docas, o paquete inglez entrado da Europa no dia 9 do corrente, scientificamos aos srs. consignadores de carga pelo mesmo, que só acceitaremos quaesquer reclamações dentro de tres dias a contar de hoje.

Recife, 11 de Agosto de 1923.

THE ROYAL MAIL STEAM PACKET COMPANY

DECLARAÇÃO

SALVADOR MESQUITA & C., declaram ao commercio e ao publico em geral ter nesta data alterado seu contracto commercial, retirando-se da firma o socio PAULINO CALDAS, pago de seu capital e lucros, ficando o activo e passivo da mesma firma a cargo dos socios RICARDO SALVADOR FERNANDES MESQUITA e JOAQUIM FERREIRA DA COSTA, que continuarão com o mesmo ramo de negocio sob a mesma razão social.

Recife, 10 de agosto de 1923.

Salvador Mesquita & C.
Confirmo, *Paulino Caldas*

Ao publico e ao commercio

Pelo presente avisamos ao publico e muito particularmente ao commercio, que nesta data deixou de ser nosso empregado o sr. Durval Campos.

COMP. SVEATLANTA DO BRASIL S. A., (Succursal Pernambuco)

26 de Julho 1923.

M. P. Lauritzen,
Gerente

AO COMMERCIO

(BRIM JOFFRE)

Informados que fabricantes pouco escrupulosos offerecem á sua freguezia brins com padronagem imitação ao "Joffre", com etiquetas semelhantes a do verdadeiro "Joffre," o qual sendo o unico que offerece toda garantia de excellente tecido e inimitavel acabamento e cores fixas, apressamo-nos em fazer publico que dito brim é manufacturado na fabrica Santa Amelia, no Estado do Maranhão de propriedade dos srs. Candido Ribeiro & C. e que a referida marca se acha devidamente registrada pelo que faremos valer em tempo nossos direitos de accordo com a Lei.

Recife, 12 de Julho de 1923.

por *Candido Ribeiro & C.*
C. Azevedo & C.

MUTILADO

ILEGÍVEL

The Great Western of Brasil Railway Company Limited

Mudança do nome da Estação Limoeiro Sul

(Secção São Francisco)

Avisa-se ao publico que de accordo com a deliberação do Exmo. Sr. Ministro da Viação e Obras Publicas, em aviso N.º 70 de 26 de Março de 1923, a partir do dia 20 do corrente o nome da estação Limoeiro Sul, na secção São Francisco, ficará mudado para Barão Suassuna.

Recife, 5 de Agosto de 1923.

A Administração.

The North East Brasil Proprietary & Developent Syndicate

Assembléa geral extraordinaria

São insistentemente convocados os srs. accionistas do The N. East Brasil P. & D. Syndicate, para a assembléa geral extraordinaria a se realizar na segunda-feira 13 do corrente, ás 2 1|2 horas da tarde, na Associação Commercial, afim de tratar das negociações com o chefe do grupo financeiro americano.

Insisto pelo comparecimento de todos.

Recife, 10 de agosto de 1923.

A. B. Tigre
Director-secretario

Fallencia da firma commercial Fernandes Nunes &

EDITAL

Da sentença que decretou aberta a fallencia do negociante José Fernandes Nunes, representante da firma commercial, desta praça, Fernandes Nunes & C., estabelecida com armazem de compra e venda, importação e exportação de calçados, nacionaes e estrangeiros e respectivos materiaes, em grosso e a retalho, no predio n.º 53, á rua do Livramento.

3.ª VARA — 1.º CARTORIO

O doutor João Baptista do Amaral Filho, juiz municipal primeiro supplente em exercicio, da terceira vara e do Commercio da Comarca do Recife, capital do Estado de Pernambuco, em virtude da lei, etc.

FAÇO saber aos que o presente edital virem ou delle noticia tiverem e á quem interessar possa que, a requerimento de José Fernandes Nunes, actual representante da firma commercial Fernandes Nunes & C., estabelecida com armazem de compra e venda, importação e exportação de calçados nacionaes e estrangeiros, e respectivos materiaes, em grosso e a retalho, no predio numero cincoenta e tres, á rua do Livramento, desta cidade, foi nos termos da lei, e por sentença do doutor juiz de direito competente, de hoje datada, e por mim mandada cumprir, declarada aberta a fallencia do mesmo negociante José Fernandes Nunes, fixando a declaração da data para que falla nos termos do artigo vinte e tres, da lei numero dois mil e vinte e cinco de dezesete de dezembro de mil novecentos e oito, foram nomeados syndicos os credores Fonseca Nunes & C. Em virtude do dita sentença que foi proferida ás doze horas, ficam, pelo presente, notificados todos os credores do dito negociante, para, no prazo de vinte (20) dias, apresentarem aos syndicos nomeados ou a quem os substituir, as declarações de seus creditos, acompanhadas dos respectivos titulos, ficando, outrosim, e desde logo, convocados os mesmos credores para a primeira assembléa que se realizará no dia oito (8) de setembro proximo vindouro, ás treze horas, na sala das audiencias, desta capital, a qual será presidida pelo doutor juiz de direito competente, afim de serem verificados e classificados os creditos e ter logar a apresentação do relatorio do syndico e a nomeação de liquidatario no caso de não ser acceita a proposta e outras deliberações e decisões no interesse da massa. E para constar, passou-se o presente edital e outros iguaes para serem devidamente affixados e publicados no orgão official do Estado e em outro jornal de grande circulação, como determina a lei. Dado e passado nesta cidade do Recife, capital do Estado de Pernambuco, aos oito dias do mez de agosto de mil novecentos e vinte e tres. Eu, Astrogildo Calypso de Carvalho, escrevente autorisado, o escrevi. Eu, Doralecio Lins Walcacer, escrivão do commercio, o subscrevo e assigno.

Recife, 8 de agosto de 1923.

O 1.º escrivão do commercio, *Doralecio Lins Walcacer* — *João Baptista do Amaral Filho.*

COMMERCIO

ARRECADAÇÃO DA RECEBEDORIA DO ESTADO

MEZ: AGOSTO ANNO: 1923

Rendimento da Recebedoria

DIA 10:

1ª Secção	
2ª Secção	30:305$540
3ª Secção	
Total	30:305$540
Do dia 1 ao dia 9	437:211$920
	467:517$460
Em igual periodo do anno anterior	287:940$810
Differença para mais	179:576$650
Imposto de caridade	6.033$530

MOVIMENTO DO PORTO

DIA 11

Entradas:

Santos e escala — 10 1|2 dias — vapor nacional "Santarém", de 4212 toneladas, commandante Jorge de Lyra Azevedo, equipagem 83, carga varios generos a Octavio Burnier.

Porto Alegre e escala — 14 dias — vapor nacional "Itaberá", de 927 toneladas, commandante Ernest G. Purdy, equipagem 65 carga varios generos a Ulysses F. Correia.

Santos e escala — 15 dias — vapor nacional "Ayuruoca", de 4245 toneladas, commandante Walter Perry, equipagem 62, carga varios generos a Octavio Burnier.

N. York e escala — 20 dias — vapor nacional "Poconé", de 4201 toneladas, commandante Accacio Faria, equipagem 74, carga varios generos, a Octavio Burnier.

Pará e escala — 7 dias — vapor nacional "Itassucê", de 926 toneladas commandante John Williams, equipagem 63, carga varios generos a Ulysses de F. Correia.

Santos e escala — 15 dias — vapor allemão "Rio de Janeiro", de 3.224 toneladas, commandante C. Tepfer, equipagem 59, carga varios generos em transito a Borstelmann & Cia.

Rio de Janeiro e escala — vapor nacional "Santos", commandante Carlos Storry, carga varios generos.

Pará e escala — vapor nacional "Itaberá", commandante Ernest G. Purdy, carga varios generos.

Rio de Janeiro e escala — vapor nacional "Benevente", commandante Mario Amaral Gama, carga varios generos.

Hamburgo e escala — vapor allemão "Rio de Janeiro", commandante C. Tepfer, carga varios generos.

Porto de Pedras — Lancha nacional "Rosa da Penha", mestre José Antonio dos Santos, carga varios generos.

Pará e escala — vapor nacional "Gurupy", commandante Manoel Saude Rios, carga varios generos.

PEQUENA CABOTAGEM

Entraram 10 embarcações a vela com procedencia dos differentes portos do litoral deste Estado e foram despachadas para os mesmos portos 11 embarcações.

VAPORES A CHEGAR

Mez de Agosto

"Assu" do sul a	19
"Joazeiro" do sul nestes dias.	
"Tirpitz" do sul na 1ª quinzena	
"Francis" de N. York a	12
"Pyrineos" do norte a	12
"Maranguape" do sul a	12
"Iris" do sul a	14
"Itajubá" do sul a	15
"Bahia" do sul a	15
"Zeelandia" da Europa a	16
"Arlanza" do sul a	16
"Senator" de Liverpool a	17
"Campinas" do sul a	17
"Aracaty" do norte a	18
"Ceará" do norte a	18
"Campinas" do norte a	19
"Havenstein" da Europa a	19
"Rodrigues Alves" do sul a	20
"Almanzora" da Europa a	25
"Hornsund" do sul a	23
"Rio Amazonas" do sul a	24
"Victoria" do norte a	27
"Guarujá" do sul a	27
"Itabira" do sul a	30

VAPORES A SAHIR

Mez de Agosto

Mossoró "Assu" a	19
Hamburgo e esc. "Santarém" a	12
N. York e esc. "Ayuruoca" a	12
Pará e esc. "Gurupy" a	13
Portos do Sul "Pyrineos" a	14
N. York "Francis" a	13
Bremen e esc. "Tirpitz", na 1ª	
Santos e esc. "Poconé" a	12
Manáos e esc. "Maranguape" a	12
Porto Alegre e esc. "Itassucê" a	12
Pará e escala "Bahia" a	13
Rio de Janeiro e esc. "Iris" a	13
P. Alegre e esc. "Itajubá" a	16
Rio e esc. "Ceará" a	18
B. Aires e esc.—"Zeelandia" a	14
Cabedello — "Campinas" a	17
Santos e esc. "Aracaty" a	19
Southampton e esc. "Arlanza" a	18
B. Aires e esc. "Havenstien" a	19
B. Aires e esc. "Hornsund" a	23
Pará e esc. "Rodrigues Alves" a	20
P. Alegre e esc. "Campinas" a	21
B. Aires e esc—"Almanzora" a	21
Ceará e esc. "Rio Amazonas" a	21
Montevidéo e esc. "Victoria a	27
Marselle e esc. "Guarujá" a	27
Pará e escala — "Itabira" a	31

ANCORADOURO INTERNO

Luzar inglez "Czarina", descarregando.

Vapor nacional "Santarém", descarregando.

Vapor nacional "Poconé", descarregando.

Vapor nacional "Itassucê", descarregando.

Vapor nacional "Ayuruoca", descarregando.

NAVEGAÇÃO

Companhia Nacional de Navegação Costeira

"A Companhia possue no Rio de Janeiro armazens geraes á disposição de seus embarcadores e recebedores para effeito de warrants".

LINHA SUL E NORTE

ITASSUCE.

Sahe domingo, 12 do corrente, para Bahia, Rio de Janeiro, Santos, Rio Grande, Pelotas e Porto Alegre.

ITABERA'

Sahe sabbado, 11 do corrente para Cabedello, Natal, Ceará, Maranhão e Pará.

ITAJUBA'

Sahe quinta-feira, 16 do corrente, para Maceió, Bahia, Victoria, Rio de Janeiro, Santos, Paranaguá, Antonina, Florianopolis, Rio Grande, Pelotas e Porto Alegre.

PASSAGENS

As passagens encommendadas nomente serão reservadas até a antecipação dos conhecimentos e despachos Federal e Estadual.

EXPORTAÇÃO DE CARGA

As ordens de embarque serão entregues aos srs. carregadores mediante vespera da sahida do vapor.

A Companhia não assume responsabilidade decorrente do mallogro dos embarques seja qual for a causa que o determine. Entretanto pede aos srs. carregadores a maxima presteza na entrega de suas mercadorias a bordo afim de evitar os prejuizos que os embarques sempre causam.

IMPORTAÇÃO DE CARGA

De accordo com a clausula nona das condições impressas no verso do conhecimento as descargas serão effectuadas pela agencia desta Companhia correndo as despezas dos serviços de desembarque das alvarengas e conducção para terra por conta dos srs. consignatarios sendo o risco por conta dos mesmos senhores.

Não se admittem reclamações depois de tres dias de effectuada a descarga.

VALORES

Os volumes contendo valores serão recebidos pela agencia no dia da sahida do paquete até 11 horas mediante cumprimento das formalidades exigidas pelo fisco.

Rua B. Jesus n. 162 — Tel. 1770

Mais informações com o agente:

R. M. S. P. — P. S. N. C.

The Royal Mail Steam Packet — *The Pacific Steam Navigation Co.*

MALA REAL INGLEZA — COMPANHIA DO PACIFICO

Os vapores maiores e mais luxuosos

PARA EUROPA	DA EUROPA
ARLANZA E' esperado do Sul no dia 18 do corrente, destinando-se em seguida aos portos de: MADEIRA, LISBOA, VIGO, CHERBOURGO e SOUTHAMPTON.	**ALMANZORA** E' esperado da Europa cerca do dia 23 do corrente, seguindo logo após a indispensavel demora para os portos de: BAHIA, RIO DE JANEIRO, SANTOS, MONTEVIDE'O e BUENOS AIRES.
AVON, a 1º de Setembro. ALMANZORA, a 15 de Setembro. ANDES, a 6 de Outubro. ARLANZA, a 20 de Outubro.	ANDES, a 1º de Setembro. ARLANZA, a 27 de Setembro. AVON, a 11 de Outubro. ALMANZORA, a 25 de Outubro.

CABINES DE LUXO — CAMAROTES DE UMA SO' CAMA — CONVEZ AO AR LIVRE PARA CAFE' — CRIADOS PORTUGUEZES

Emittem-se bilhetes para passageiros em terceira classe de e para as cidades da Inglaterra, França, Belgica, Noruega, Polonia, Tcheco-Slovaquia, Hollanda, Suissa, Dansig, Dinamarca, Finlandia, Allemanha, Lithuania, Latvia, Bulgaria, Albania, Armenia e Palestina. Nos preços das passagens serão incluidos o custo de manutenção no porto de embarque ou desembarque na Europa e tambem o transporte até as cidades em que se destinarem os passageiros.

Para todas as informações referentes a passagens, fretes, encommendas etc. trata-se com a THE ROYAL MAIL S TEAM PACKET COMPANY, rua do Bom Jesus n. 226, pavimento terreo. Telephone, 1884.

Hugo Stinnes Linien

COMPANHIA DE NAVEGAÇÃO ALLEMÃ

PARA O SUL	PARA EUROPA
HAVENSTEIN — Esperado neste porto cerca de 19 de Agosto proseguindo viagem, após a indispensavel demora para Santos, Montevidéo, Buenos Ayres e Rosario, carregando para estes tres ultimos portos.	**LUDENDORFF** — Póde carregar neste porto na primeira quinzena de Setembro, para Lisboa, Leixões, Rotterdam, Antuerpia, Hamburgo e Bremen, caso haja carga sufficiente.
ARTUS — Póde tocar neste porto cerca de 15 de Setembro, carregando para Montevidéo, Buenos Ayres, e Rosario, caso haja carga sufficiente.	**OLIVA** — Póde carregar neste porto em meiado de Setembro, para Lisboa, Leixões, Rotterdam, Antuerpia, Hamburgo e Bremen, caso haja carga sufficiente.

SERVIÇO DE VAPORES MIXTOS

SERVIÇO DE PAQUETES

Para (Bahia) Rio, Santos, Montevidéo, e Buenos Ayres

GENERAL SAN MARTIN —17|9
HOLM — 22|10
GENERAL BELGRANO — 26|11
GENERAL SAN MARTIN —11|12

Para Madeira, Lisboa, Vigo, e Hamburgo

GENERAL SAN MARTIN—19|10
GENERAL BELGRANO — 6|1|24
GENERAL SAN MARTIN — 18|1|24

Avenida Marques de Olinda, 35, 1.º andar — Telephone, 1969

Informações sobre passagens, carga e quaesquer outras com os agentes

HERM. STOLTZ & C.ª

Norddeutscher Lloyd

COMPANHIA DE NAVEGAÇÃO ALLEMÃ

PARA O SUL	PARA EUROPA
HORNSUND — Esperado neste porto cerca de 23 ou 24 de Agosto, proseguindo viagem directamente para Rio e Santos. Carregará para o Rio da Prata caso haja carga sufficiente.	**HORNFELS** — Póde carregar neste porto na primeira quinzena de Setembro para Lisboa, Leixões, Rotterdam, Hamburgo e Bremen, caso haja carga sufficiente.
.ERFURT — Vapor mixto, esperado neste porto cerca de 4 de Setembro proseguindo viagem após a indispensavel demora directamente para Rio e Santos. Carregará para o Rio da Prata caso haja carga sufficiente.	

PROXIMAS SAHIDAS DE PAQUETES DA BAHIA PARA EUROPA:

31 de Agosto — KOELN
28 de Setembro — CREFELD
11 de Outubro — SIERRA NEVADA.
9 de Novembro — GOTHA
30 de Novembro — KOELN.

Informações sobre passagens, carga e quaesquer outras com os agentes

HERM. STOLTZ & C.ª

Avenida Marquez de Olinda, 35 — 1.º andar — Telephone, 1969

Pereira Carneiro & C.ª Limitada

COMPANHIA COMMERCIO E NAVEGAÇÃO — Séde: Rio de Janeiro

POSSUE GRANDES ARMAZENS NA AVENIDA RODRIGUES ALVES, RIO DE JANEIRO, DESTINADOS A GUARDAR MERCADORIAS COM OU SEM WARRANTS.

VIAGEM REGULAR

Vapor **ARACATY** — Esperado dos portos do norte no dia 18 do corrente, sahirá depois da indispensavel demora para os portos de Maceió, Bahia, Rio de Janeiro e Santos.

VIAGEM EXTRAORDINARIA

Vapor **ASSU'** — Esperado dos portos do sul no dia 19 do corrente, sahirá depois de curta demora com destino ao porto de Mossoró.

AVISO — Previne-se aos srs. carregadores que as ordens de embarque só serão fornecidas até a vespera da sahida dos vapores e contra entrega dos conhecimentos de embarque e despachos federaes e estaduaes.

Para carga e encommendas, fretes e valores, trata-se com os Agentes: PEREIRA CARNEIRO & C.ª — Rua Vigario Tenorio, 86—88

Koninklijke Hollandsche Lloyd

LLOYD REAL HOLLANDEZ
AMSTERDAM

LINHA PARA O BRASIL E RIO DA PRATA

PROXIMAS SAHIDAS DE PAQUETES

PARA O RIO DA PRATA	PARA A EUROPA
Zeelandia, 16 de Agosto.	*Zeelandia*, 9 de Setembro.
Flandria, 13 de Setembro.	*Flandria*, 7 de Outubro.
Getria, 4 de Outubro.	*Getria*, 28 de Outubro.
Orania, 18 de Outubro.	*Orania*, 11 de Novembro.
Zeelandia, 1 de Novembro.	*Zeelandia*, 25 de Novembro.
Flandria, 15 de Novembro.	*Flandria*, 9 de Dezembro.
Getria, 6 de Dezembro.	*Getria*, 30 de Dezembro.
Zeelandia, 3 de Janeiro.	*Orania*, 13 de Janeiro.
	Zeelandia, 27 de Janeiro.

Emittem-se bilhetes de chamada de todas as partes da Europa em condições muito vantajosas.

Emittem-se bilhetes de ida e volta com desconto de 10 por cento, sobre o total das passagens.

A's familias compostas de mais de 4 pessoas, será concedido um desconto de 15 por cento sobre o total das passagens.

Para demais informações com os agentes:

JULIUS VON SOHSTEN & C.ª
AVENIDA RIO BRANCO, 126, 1.º ANDAR

Koninklike Hollandsche Lloyd — Rotterdam Zuid-America Lijn

(Lloyd Real Hollandez) — *(Linha Rotterdam Sul Americana)*

SERVIÇO COMBINADO DAS LINHAS HOLLANDEZAS

PARA A EUROPA	PARA A EUROPA
PARA O RIO DA PRATA	PARA O RIO DA PRATA
	VAPOR **POELDIJK** E' esperado neste porto mais ou menos a 20 de agosto, devendo receber carga para Montevidéo e Buenos Aires.
JULIUS VON SOHSTEN & C.ª Avenida Rio Branco, 126, 1.º andar	Para informações sobre fretes, etc., trata-se com os Agentes Messers Cory Brothers & Cia. Ltd. CORY BROTHERS 2.º andar do edificio do L. & B. Bank

THOS & JAS HARRISON

VAPOR INGLEZ

SENATOR

Esperado de Liverpool escala cerca do dia 17 do corrente.

Para carga e demais informações trata-se com os agentes:

JULIUS VON SOHSTEN & C.
Avenida Rio Branco, 126 — 1º

The Booth Steamship Co. Ltd.

VAPOR INGLEZ

TRANCIS

Esperado de New York escala cerca do dia 12 do corrente, seguirá após a indispensavel demora para o mesmo porto.

Para carga e demais informações trata-se com os agentes:

JULIUS VON SOHSTEN & C.
Avenida Rio Branco, 126 — 1º

Société Generale de Transports Maritime a vapeur

VAPOR "GUARUJA"

E' esperado dos portos do sul até o dia 27 do corrente mez, seguindo logo depois da indispensavel demora para Gibraltar, Oram, Alger, Las Palmas e Marselle.

Para outras informações com os agentes:

ROSA BORGES & C.

Rua do Apollo n. 153

PULMONOL

"O Remedio das tosses sem remedio"

AVISOS FUNEBRES

LEOPOLDINA JOAQUINA FERREIRA

7º DIA

Antonio Elisiario do Couto Soares, esposa e filhos, Antonio F. Vieira de Amorim e esposa, Esmeraldo Guena Wanderley, esposa e filhos (ausentes), Amelia Joaquina Ferreira Diniz e filhos (ausentes), Francisco José Gomes e esposa (ausentes), Augusto José Gomes (ausente), Maria Julia Gomes (ausente) e José Antonio Ferreira Porto, esposa e filhos (ausentes) profundamente compungidos pelo fallecimento de sua tia e irmã D. LEOPOLDINA JOAQUINA FERREIRA, agradecem a todos que se dignaram acompanhar os seus restos mortaes ao Campo Santo e ao mesmo tempo convidam aos parentes e amigos para assistirem as missas que vão ser rezadas por seu descanço eterno ás 8 horas do dia 13 (segunda-feira), na egreja de Santa Cruz.

Panheradas agradecem.

CONVITE

D. MARIA DO CARMO DE ALMEIDA BAPTISTA

Joaquim Baptista da Conceição, seus filhos, genro e nora, Raymunda Ursulina dos Santos Almeida, seus filhos, genros, noras e netos communicam aos seus parentes e amigos o fallecimento de sua presada **"Marocas"**, cujo enterramento terá logar hoje ás 16 horas, sahindo o corpo da casa n. 709, á Avenida Manoel Borba, nesta cidade.

Recife, 12 de agosto de 1923.

SENHORINHA SANTIAGO DA SILVA

1º ANNIVERSARIO

Manoel Bonifacio da Silva e seus filhos convidam aos parentes e amigos para assistirem a missa do 1º anniversario da morte de sua presadissima esposa e mãe SENHORINHA SANTIAGO DA SILVA, ás 8 horas, do dia 16 do corrente, na Basilica do Carmo.

MARIA LUIZA DE OLIVEIRA RODRIGUES

30.º DIA

Agostinho de Oliveira Rodrigues e familia, Francisco de Oliveira Rodrigues e familia (ausentes), João Antonio da Costa Moreira e familia, Raul Gil Cardoso e filhos, Herculano Maria da Silva Oliveira e familia convidam seus parentes e amigos para assistirem as missas por alma de sua querida mãe, avó, sogra e irmã, na quinta-feira, 16 do corrente, ás 8 horas na matriz de Sto. Antonio. Agradecem a todos que comparecerem a este acto de religião.

Veneravel Ordem Terceira do Seraphico Padre S. Francisco do Recife

JOSE' JOÃO D'AMORIM

Tendo esta Veneravel Ordem de mandar celebrar em a sua egreja no dia 14 do corrente, ás 8 horas, missa "de requim" e memento por alma do seu prestimoso irmão ex-ministro JOSE' JOÃO D'AMORIM, convido para assistirem ao referido acto, aos nossos irmãos, a exma. familia e amigos do saudoso extincto.

Secretaria da Ordem 3ª de São Francisco do Recife, 10 de Agosto de 1923.

O Secretario,
Eduardo Dubeux.

CHRISTINA AMELIA DE AZEVEDO

1º ANNIVERSARIO

Antonio Estevão de Azevedo Junior e filhos, Laurentino Ignacio de Lima e filhos, Antonio Estevão de Azevedo e esposa (ausentes), Affonso Lustosa de Azevedo e esposa (ausentes), João Estevão de Azevedo e esposa (ausentes), Abdon de Castro Monteiro e esposa ainda muito penalisados com a perca irreparavel de sua nunca esquecida esposa, filha, nora e cunhada CHRISTINA A. DE AZEVEDO, convidam todos os parentes e amigos para assistirem a missa que pelo seu eterno descanço mandam rezar no dia 16 deste mez, ás 7 horas do dia, na egreja de S. José agradecem d'antemão aquelles que comparecerem ao piedoso acto.

JOSE' JOÃO D'AMORIM

30.º DIA

Marianna Leal Loyo d'Amorim, Elvira Amorim, Oscar Amorim, esposa e filhos, Manoel Pontual, esposa e filhos ainda sob a dolorosa impressão do desapparecimento do seu inolvidavel esposo, pae, sogro e avô JOSE' JOÃO D'AMORIM, convidam aos seus parentes e amigos para assistirem ás missas que, pelo descanço eterno de su'alma, mandam rezar na egreja da Ordem 3.ª de S. Francisco, ás 8 horas da manhã, terça-feira proxima, 14 do corrente. A todos antecipam a sua immensa gratidão.

PEQUENOS ANNUNCIOS

ATTENÇÃO — Chumbo velho, Bronze, Cobre, Latão, Zinco e ferro fundido. Compram-se á rua do Fogo n. 137 — Recife.

AMA — que saiba cosinhar, precisa-se de uma de bom comportamento á rua do Paysandu' n. 633.

AGUA DE COLONIA RUSSA — está provado que a melhor é a do fabricante **DORCET**. Evita as rugas e faz desapparecer as que já tenha, pondo pequena porção dentro da bacia ao lavar-se.

AMA — precisa-se de uma para todos serviços domestico. Avenida Rio Branco, 50, 2º andar.

Ai! aqui é onde me dóe!

Este remedio penetra immediatamente ao logar da dôr. V. Sra. soffre de alguma dôr rheumatica?

O Linimento Sloan lhe dará prompto allivio. Em mil logares encontrase o *Linimento Sloan* por ser reconhecido como o melhor remedio o mais efficaz em todos os casos de dôres neuralgicas e rheumaticas.

O Linimento Sloan substitue vantajosamente os emplastros, sinapismos, etc. Não deve faltar em parte alguma.

(Vende-se em todas as Pharmacias)

Linimento de Sloan MATA DORES

ALUGA-SE — uma bôa casa com jardim e grande sitio, luz electrica, saneada e com bond á porta. Na Estrada do Arraial n. 2960. A tratar na rua Pedro Affonso n. 34.

ALCOOLATO DE CARICA MELISSA — Preparado pelo Pharmaceutico Cicero D. Diniz, poderoso remedio contra as indigestões, dyspepsia nervosas, mau estar das senhoras gravidas e qualquer perturbação do estomago. Dep.: Laboratorio á rua Cel. Suassuna n. 116 — Recife. A' venda em todas as bôas Drogarias e Pharmacias.

ARTIGOS — de engenharia, Transitos, Estojos completos e mais accessorios de fabricação especial — na antiga Casa Ramiro — Livraria Contemporanea.

ALUGA-SE — uma casa sita no Bairro Estancia á Avenida Tigipió, preço 60$000, trata-se c|Carlos Falcão, rua do Imperador, 359.

AO COMMERCIO — Guarda-Livros, com longo tirocinio, trabalhador e activo, ex-chefe de escriptorio de casas importantes, bôas referencias, procura collocação, cartas por obsequio na posta restante do "Diario" para Contabil.

ALUGA-SE — uma bôa chacara no Chacon, 347, com jardim, sotão e luz electrica. Tratar no Chacon n. 335.

ALUGA-SE — um salão e um quarto para escriptorio ou consultorio á rua da Imperatriz n. 43, 2º andar.

ALUGA-SE — uma bôa casa saneada com luz electrica, sita á travessa da Baixa Verde n. 147, na Capunga. A chave junto n. 141.

APPARELHOS — physicos para desenvolver a musculatura: Liquidação a preços baratissimos na Praça Independencia n. 31, 1º andar.

ALUGA-SE — um bom quarto mobiliado com luz electrica, saneamento, para solteiro, em casa de familia. Tratar na rua Concordia n. 766.

ARADO — vende-se um com duas aivecas para traefor por 100 mil réis, á rua da Imperatriz n. 289.

A QUEM INTERESSAR — um rapaz sendo "Dactylographo" de bom comportamento desejando seguir a carreira commercial offerece seus serviços a qualquer casa commercial ou escriptorio. Não faz questão de ordenado. Cartas para a Posta restante do "Diario" para: "Dactylographo".

ALUGA-SE — um grande armazem na rua Barão do Triumpho n. 107, com fundos para o caes do Apollo, já saneado, a tratar na rua Coronel Suassuna n. 572, 1º andar.

ALUGA-SE — uma casa sita no Bairro Estancia á Avenida Tigipió, mozaicada, 4 quartos, terraço, agua, forrada, 160$000, trata-se c|Carlos Falcão, rua do Imperador, 359.

ARTIGOS DE CIRURGIA — um bom sortimento teem MONTENEGRO, SIMÕES & C.ª, á rua Barão da Victoria n. 269.

AGUARDENTE — MARRUSCA é a melhor aguardente de mel que se vende no Recife. Peçam pelo Telephone 182. Engarrafada e em ancoretas.

A MUITO — preferida Machina de escrever ROYAL em diversos tamanhos e com differentes typos é encontrada na antiga Casa Ramiro — Livraria Contemporanea.

AOS SRS. PROPRIETARIOS — Contractam-se construcções, reconstrucções de predios, installações sanitarias, agua, luz electrica e quaesquer reparos a dinheiro ou a prestações quinzenaes, mensaes e bi-mensaes, serviço rapido e garantido. Compra-se predios velhos e empresta-se dinheiro para pagamento de impostos prediaes a juros commodos. Informações rua da Palma, 196, das 11 ás 13 horas.

AVISO — Compra-se moveis em qualquer quantidade, peças avulsas ou casas inteiramente mobiliadas. Paga-se o melhor preço. Pateo Paraizo n. 10.

ATTENÇÃO!!! — MOVEIS — Se quizerem vender bem os seus moveis, pianos, louças, vidros etc. procurem de preferencia a "Colchoaria Progresso". ALI NÃO SE FAZ FEIO. Rua de Santa Amaro n. 230.

A CRYSTALEIRA — é a casa que mais barato vende louças, vidros, porcellanas, metaes finos e artigos para uso domestico. Rua da Imperatriz n. 36 — Antigo deposito da Companhia Souza Cruz.

MUTILADO — ILEGÍVEL

A MAIS — selecta escolha de livros de Direito, Medicina, Engenharia, Religião, Moral, instrucção primaria e secundaria, Romances e Poesias. Livros para premios — antiga Casa Ramiro — Livraria Contemporanea.

AS MOÇAS BONITAS — Só devem usar, o TALCO BEBE' preparado pelo Pharmaceutico Cicero D. Diniz porque amacia e refresca a cutis a ponto de tornal-a avelludada. Deposito: Laboratorio á rua Coronel Suassuna n. 116 — Recife. A' venda nas Drogarias, Pharmacias e armazens de miudezas.

ATELIER DE VESTIDOS DE Mme OLIVEIRA — Bordados, roupas brancas e enxovaes para casamento. Preços modicos, gosto e confecção breve — Rua Nova, 378 — 1º andar — entrada pelo oitão.

BATERIA DE COSINHA — em aluminio, agath, o melhor sortimento por preços baratissimos é o da "A CRYSTALEIRA". Imperatriz, 36 — antigo deposito da Sousa Cruz.

BERIBERI E HYDROPSIA — Usae a MANIPUEIRA preparada pelo Pharmaceutico Cicero D. Diniz. Deposito: Laboratorio á rua Coronel Suassuna n. 116 — Recife. A' venda em todas as Pharmacias e Drogarias.

BILHARES DE CONSTRUCÇÃO — bem recommendada, Panno extrangeiro e nacional, Tacos, Bollas, Giz e mais accessorios de primeira qualidade — na antiga Casa Ramiro — Livraria Contemporanea.

BOM NEGOCIO — vende-se uma optima mercearia com commodo para familia á rua da União n. 10, a tratar na mesma.

BANDA DE MUSICA E ORCHESTRA — todo o instrumental é encontrado na antiga Casa Ramiro — Livraria Contemporanea.

CRIADA — precisa-se de uma bôa á rua da Imperatriz, 234, 1º andar.

COSINHEIRA — em Olinda, á rua São Bento, 98, precisa-se de uma.

CASA EM CATENDE — vende-se muito barato a de n. 9, sita á rua Bella Aurora. Para melhores informações dirijam-se ao sr. Leandro Buarque, naquella villa ou a M. Martins, rua Nova, 253.

CASA — vende-se uma construida com pedra e cal, com tres quartos, duas salas e mais dependencias por 9:000$000, sita á Avenida 17 de Agosto n. 2499, Monteiro. Trata-se na Avenida Martins de Barros n. 340.

CARRO FORD — vende-se um em perfeito estado de conservação, com os pneumaticos novos, capota sem nenhum uso, capa de assento nova, sem nenhum defeito, por preço muito barato, a tratar na Praça do Mercado n. 151, 1º andar.

C[illegible] — urgente precisa-se de [illegible] com muita pratica de [illegible] — "Mercearia Varzeana".

[illegible] — uma typographia [illegible] para impressos avulsos [illegible] tamanhos, quem tiver e [illegible] dirija-se á rua Impe[illegible]

[illegible] — artigos de [illegible] de metal e appa[illegible] porcellana ingleza [illegible] na "A CRYSTALEIRA" — Rua Imperatriz, 36. Antigo deposito da Souza Cruz.

C[illegible] — vende-se importantes predios á rua de São Bento e um magnifico terreno no Varadouro, em Olinda e diversas casas, bem localisadas, nesta cidade. A tratar com o sr. L. de Souza, á rua do Bom Jesus n. 266, sala posterior.

CASA MOREIRA — Fundada em 1865 Rua do Imperador n. 382. Estabelecimento de louças, vidros, porcellanas, crystaes e aluminio. Objectos para presentes. Vendas exclusivamente á dinheiro com grande abatimento. — Preços compensadores.

CAL "GONGAÇARY" — a melhor do mercado. Vende-se á rua Imperial, 313 — deposito permanente de cal branca virgem para fabricação de assucar e outros mistéres, cal preta virgem e extincta para construcção Herminio d'Almeida & Cª, fabricantes e vendedores.

COMPRA-SE — moveis, pianos, machinas de costura e de escrever, louças, cofres, casas inteiramente mobiladas. Paga-se o melhor preço. Pateo Paraizo n. 10.

CASACAS E SMOKINGS — fraques e cartolas, ternos novos da moda, alugam-se na Alfaiataria Aurora. Faz-se ternos de rigor por medida para aluguel. Rua Aurora n. 77.

DEBULHADORES — manuaes para milho. Liquidação d'uma consignação allemã a 25$. Praça Independencia n. 31, 1º andar.

DESCAROÇADEIRA DE ALGODÃO — vende-se com empastadeira, toda de ferro com mancaes de bronze. Rua do Imperador n. 452.

DOENÇAS DO UTERO — Uteram interno e externo, preparado pelo Pharmaceutico Cicero D. Diniz cura as flores brancas, as inflammações uterinas, todo e qualquer corrimento antigo ou recente e catharros uterinos. Laboratorio: rua Coronel Suassuna n. 116 — Recife. A' venda em todas as Drogarias e Pharmacias.

DECOUPAGE — Serrinhas de todos os numeros. Liquidação de uma consignação. Praça da Independencia n. 31, 1º andar.

DINHEIRO — Empresta-se sob garantia de joias, cauteias do Monte de Soccorro, armas, relogios, machinas Singer e de escrever, e tudo que tenha valor. Informa-se na rua do Caju' n. 30, 1º andar. Oitão da egreja de Santo Antonio. Casa de 1ª ordem e de toda a segurança.

DROGAS, PRODUCTOS CHIMICOS — e pharmaceuticos a preços convenientes vendem a varejo e por atacado MONTENEGRO, SIMÕES & Cª., á rua Barão da Victoria n. 269.

DINHEIRO — 133 na Cambôa do Carmo n'este numero informa-se quem dá dinheiro sobre tudo que represente valor.

DINHEIRO — a juros sob deposito de mercadorias, joias ou objectos que representem valor.

Informa-se rua Estreita do Rosario n. 148, 1º Piso.

N. B. — Não confundir — Casa antiga no genero e de inteira confiança.

ENGENHO — vende-se um moente e corrente, na zona sul do Estado. Tem muitas mattas, pequenas safra, um grande cercado e bôa casa de vivenda. O motivo da venda se explicará ao comprador. Aproveitem a occasião de adquirirem uma optima propriedade com mais de uma legua quadrada. A tratar á rua Larga do Rosario n. 235, das 9 ás 11 horas.

ELIXIR DE NOZ E KOLA — Preparado pelo Pharmaceutico Cicero D. Diniz. Restaurador do systema muscular, das funcções intellectuaes e estimulante das forças vitaes. Laboratorio: rua Coronel Suassuna n. 116 — Recife. A' venda em todas as bôas Pharmacias e Drogarias.

ERYSIPELA — Cura garantida com o ELIXIR DE COX preparado pelo Pharmaceutico Cicero D. Diniz. Purifica e regenera o sangue depauperado pelos accessos de erysipela. Deposito: Laboratorio á rua Coronel Suassuna n. 116 — Recife. A' venda em todas as bôas Pharmacias e Drogarias.

FAKIR — Innegavelmente a melhor Tintura para os cabellos. Não mancha a pelle e é de facil applicação. Cada vidro leva uma explicação detalhada.

INJECÇÃO ANTI-BLENORRHAGICA — Preparado pelo Pharmaceutico Cicero D. Diniz. Poderoso remedio contra as blenorrhagias. Cura certa em poucos dias. Deposito: Laboratorio á rua Coronel Suassuna n. 116 — Recife. A' venda em todas as pharmacias e Drogarias.

MOCINHAS — de familia para "Bo-Eche" precisa-se, a tratar na rua Dr. José Mariano n. 76, de 12 ás 14 horas.

MOTOR CYCLE — novo, de fabricante inglez com debreagem, vende-se um a tratar na rua da Detenção n. 602.

MODISTA Mme. PINTO — confecções de vestidos para baile e passeio, modelos com arte e gosto; roupas brancas para enxovaes, cintas para senhoras, modelos aperfeiçoados. Encarrega-se de remodelar vestidos com a maxima perfeição. Preços sem competencia. Rua Duque de Caxias n. 216.

MACHINISMOS — Caldeiras, Motores, Turbinas, Correias de balata, Moinhos, Prensas, Peças para locomotivas, Machinas para uma grande fabrica de Calçados e de fumos e muitos outros artigos. Vende M. Pereira dos Santos. Rua Marcilio Dias, 45 — Recife.

OVERLAND — vende-se um desta marca, em perfeito estado de funccionamento, com pneus novos, por preço tão baixo que faz vergonha. A tratar na Garage Dubeux, de sexta-feira, em diante. Appareça que faz-se negocio!

OCULOS — de todas as qualidades teem MONTENEGRO, SIMÕES & Cª., á rua Barão da Victoria n. 269.

PALACETE EM OLINDA — aluga-se ou arrenda-se o que está situado na rua Prudente de Moraes, antiga Mathias Ferreira n. 281, aonde esteve o Casino Olindense. Está caiado e pintado de novo. Tratar na rua do Apollo n. 202, 1º andar, das 13 ás 14 horas ou na rua do Bom Jesus n. 168, com o corretor Mesquita.

PIANO — vende-se um forte piano e em perfeitissimo estado de conservação. A tratar na rua das Cie[illegible]llos n. 202 (oitão da egreja de São Gonçalo).

PRECISA-SE — com urgencia de um revisor competente para administração de secção typographica, a tratar á rua Bom Jesus n. 137, 1º.

PRECISA-SE — alugar uma sala de frente e quarto para consultorio, sendo preferivel nas ruas Imperatriz ou Nova, a tratar á rua Imperatriz 139, 1º andar.

PROFESSORA — parisiense dá lecções de francez pelo methodo "Berlitz" — Informa-se na Padaria D. Carlos, rua Joaquim Nabuco n. 778.

PIANO — aluga-se um bom piano Pleyl, um outro Feurich, com chapa de metal e cordas cruzadas e compram-se outros de bons fabricantes. A tratar na rua da Concordia n. 304.

PRECISA DE DINHEIRO!! — muito ou pouco!! Na Praça Barão de Lucena n. 10 (antigo Pateo do Paraizo) D. Simões, informa, quem empresta sobre joias, ouro velho, brilhantes, perolas, platina, cautela do Monte Soccorro, machinas, moveis, louças, piano, mercadorias; emfim sobre tudo que represente valor; tambem informa quem compra negocios seguros e feito com o maximo criterio e descripção.

PROFESSORA — offerece seus serviços na capital ou no interior. Curso primario, francez e principios de agulha. Cartas a P. L., na Posta restante do "Diario".

PARA NERVOSO E INSOMNIAS — Usae o Xarope de MULUNGU' BROMURETADO preparado pelo Pharmaceutico Cicero D. Diniz. Deposito: á rua Coronel Suassuna n. 116 — Recife. A' venda em todas as pharmacias e Drogarias.

PROTHETICO — precisa-se de um com bastante pratica, e que dê bôas referencias de conducta. Paga-se bem. A tratar na rua Marquez do Herval n. 252. Das 8 da manhã ás 5 horas da tarde. N. B. — Quem não se achar em condições é favor não se apresentar.

PESSOA — trabalhadora e conhecedora da praça, podendo dar fiança em dinheiro até dez contos, offerece-se para cobrador. Quem precisar dirija-se para a Posta restante do "Diario" a Carlos.

PIANOS — allemães, americanos e francezes, côr de nogueira e pretos com cêpo de metal e cordas cruzadas, harmoniosos e em perfeito estado de conservação, vende-se na officina de pianos á rua do Hospicio n. 58.

PENSÃO KRAUSS — exclusivamente familiar. Situada em logar saudavel. Preços commodos. Rua do Retiro n. 56 — Magdalena.

PARA ASTHMA — e todas as molestias das vias respiratorias, usae o ELIXIR ANTI-ASTHMATICO, formula do Dr. Constancio Pontual, preparado pelo pharmaceutico Cicero D. Diniz. Deposito: Laboratorio á rua Coronel Suassuna n. 116 — Recife. A' venda em todas as Drogarias e Pharmacias.

PYORRHE'A ALVEOLAR — Molestia horripilante e contagiosa. Usae com perseverança o PYORRHENOL do Pharmaceutico Cicero D. Diniz. Cura certa. Era incuravel antes desta grande descoberta. Deposito: Laboratorio á rua Coronel Suassuna n. 116 — Recife. A' venda em todas as pharmacias e Drogarias.

PINCE-NEZ — de todos os modelos, artigos novos e chics teem MONTENEGRO, SIMÕES & Cª., á rua Barão da Victoria n. 269.

QUIPAPA' — vende-se 2 casas sendo uma no quadro com optimo ponto para negocio, apanhando o centro da feira e outra atraz da mesma com frente para rua Freitas Henriques, propria para compra de cereaes por (4:000$000), para informações com Salvador Luiz.

SE QUEREIS — ter um bom appetite e um estomago regulando bem usae o VINHO DE GENCIANA e CALUMBA COMPOSTO preparado pelo Pharmaceutico Cicero D. Diniz. Deposito: Laboratorio á rua Coronel Suassuna n. 116 — Recife. A' venda em todas as Pharmacias e Drogarias.

SABÃO THYMOLINO — (Liquido) — Preparado pelo Pharmaceutico Cicero D. Diniz. Poderoso remedio contra Sardas, Manchas da pelle, Panos etc. Para uso da barba e lavagem da cabeça. Previne a queda do cabello, tira as caspas e evita as molestias no couro cabelludo. Deposito: Laboratorio á rua Coronel Suassuna n. 116 — Recife. A' venda em todas as Drogarias, Pharmacias e Armazens de Miudezas.

SITIO A' VENDA — vende-se um sitio no bairro da Bôa Vista, sito á Avenida Archimedes de Oliveira n. 4, com varios mucambos que dão bons rendimentos, agua, luz electrica, casa de moradia, á 5 minutos dos bonds de Beberibe e C. Grande. Ver e tratar no mesmo, a qualquer hora, com o dr. Albuquerque Mello.

SEZÕES — Usae o XAROPE ANTI-SEZONATICO do Pharmaceutico Cicero D. Diniz. Todos que usam attestam que com um só vidro obtiveram resultado. Deposito: Laboratorio á rua Coronel Suassuna n. 116 — A' venda em todas as Pharmacias e Drogarias.

SI V. S. QUER SER BEM SERVIDO — em drogas, productos chimicos e pharmaceuticos a varejo e por atacado procure MONTENEGRO, SIMÕES & Cª., á rua Barão da Victoria, 269.

TONICO JUA' MUTAMBA — Preparado pelo Pharmaceutico Cicero D. Diniz. Excellente preservativo contra a queda do cabello. Delicadamente perfumado. Amacia e rejuvenesce o cabello, dissipa as caspas. Deposito: Laboratorio á rua Coronel Suassuna n. 116 — Recife. A' venda em todas as Pharmacias e Drogarias e em todos os armazens de miudezas e armarinhos.

T[illegible] — na Encruzilhada, á rua Conselheiro Portella, o mais [illegible] [illegible] vende-se [illegible] [illegible] de 35 x 37 metros de fundo. A tratar com o [illegible] á Avenida João de Barros, 1563.

"Á EXPOSIÇÃO"

Rua Barão da Victoria n. 286

Telephone, 841

RAMOS & VALENÇA

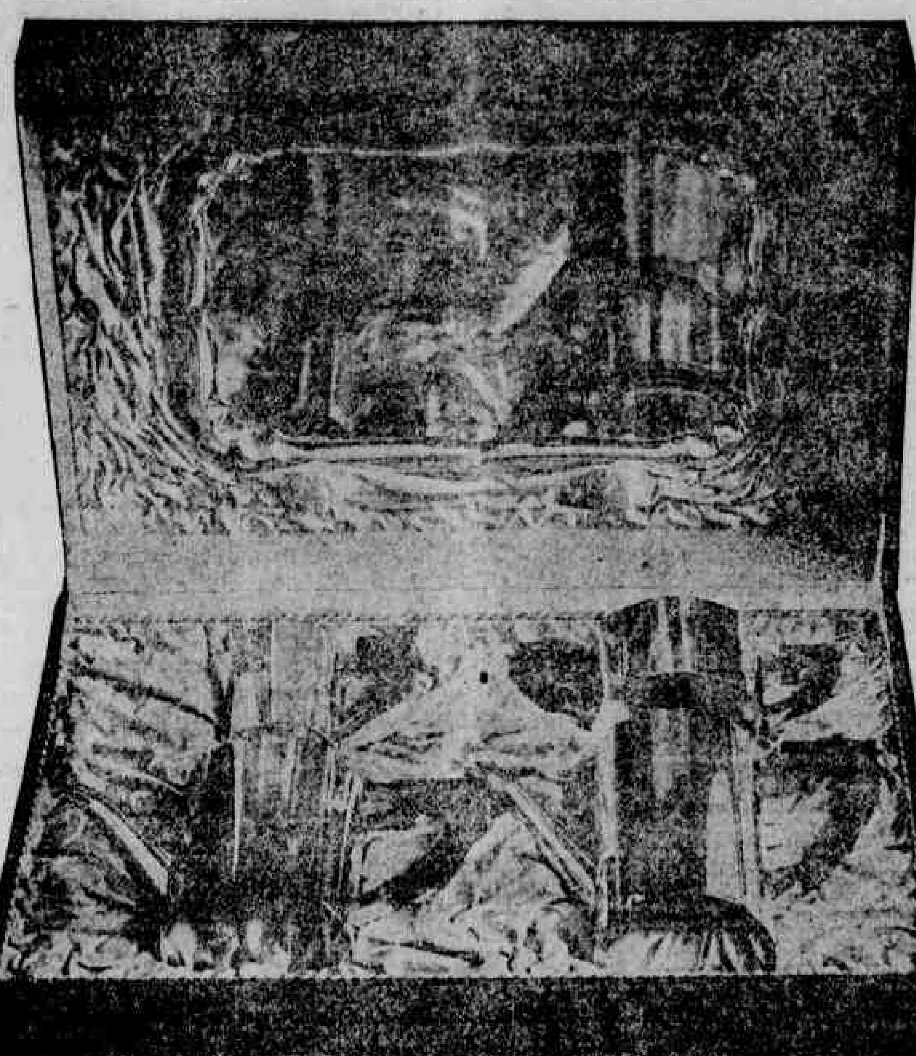

Brinde "A' EXPOSIÇÃO"

"17 de Setembro, 923 6.º anniversario do sua fundação"

Aguardem...

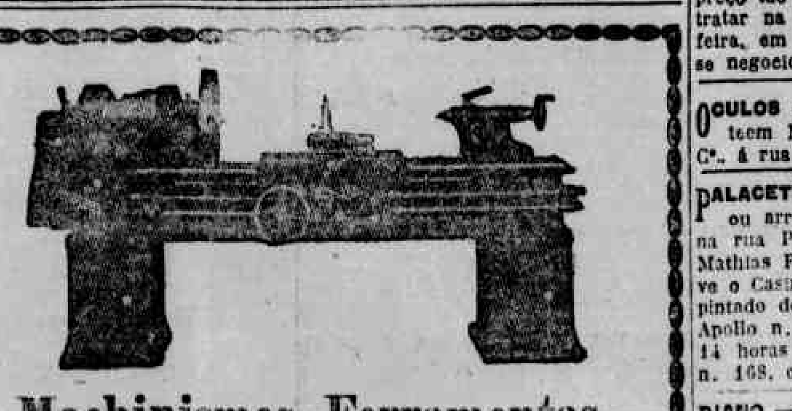

Machinismos--Ferramentas

Peçam o nosso Catalogo **"MECHANICA"**, com 240 paginas e mais de 2800 gravuras explicadas por texto minucioso

PREÇO — 6$000, pelo correio mais $900, para o registro

Est. NESTRE & BLATGE', S. A. — rua do Passeio, 50

RIO DE JANEIRO

ILEGÍVEL

TREZOURO DA BOCCA — Preparado pelo Pharmaceutico Cicero D. Diniz. Reconhecido como o melhor dentifricio para a conservação dos dentes e asseio da bocca. Cura o máo halito. Deposito: Laboratorio á rua Coronel Suassuna n. 116 — Recife. A' venda em todas as Pharmacias e armazens de miudezas.

VENDE-SE — um auto Studbacker em bom estado com arranco e luz electrica, para vêr e tratar á rua do Brum n. 77 (Armazem).

VENDE-SE — uma casa de pedra e cal com 5 quartos, 3 salas, cosinha externa, agua luz electrica e bem arborisada. Rua Prudente de Moraes n. 214, Campo Alegre. Trata-se na mesma.

VENDE-SE — 5 vaccas leiteadas e de fina raça, por preço baratissimo, vêr para crer — Rua do Cupim n. 192 — Afflictos.

VENDEM-SE — tres casas pequenas de pedra e cal (um minuto do bond), a tratar no Armazem do Lima, á rua Barão da Victoria.

VENDEM-SE — magnificos predios nas freguezias da Bôa Vista, São José, Afogados, Varzea, sançados e em bôas ruas. A tratar rua Velha n. 186. Negocio urgente.

VENDE-SE — uma bôa quitanda livre e desembaraçada, muito afreguezada, tendo freguezia para 12 saccas de carvão por dia, impostos pagos até o fim do corrente anno. O motivo da venda se dirá ao comprador, Campina do Bodé, esquina da rua do Alecrim n. 347. A tratar na dita casa.

VENDE-SE — 1 cofre Milners 90 de altura por 70 de larg. 1 archivo de aço com 4 gavetas. 1 archivo de amarello c|9 gavetas. E escrivania para guarda livro, amarello, todos estes objectos são novos em perfeito estado de conservação. A tratar na rua do Livramento n. 43.

VENDE-SE — uma optima mercearia com bôa freguezia em arrabalde proximo á cidade. Armação, utensilios, installação electrica e um excellente cofre Milners: 6:000$000. Informações na rua das Nymphas n. 244.

VENDE-SE — barato duas vaccas pura hollandeza, uma com tres dias de cria, e outra proxima a dar cria. Tratar com o chefe da Estação de Tigipió.

VENDE-SE — uma casa de taipa com terreno proprio, á rua Clementino Tavares n. 839 e mais um terreno ao lado. A casa tem negocio. Trata-se á rua do Principe n. 714.

VENDE-SE — 2 machinas para Fabricação de lenços, vêr e tratar rua das Cruzes n. 86.

VENDE-SE — magnificas vitrines internaes, obra de Spiller. 265 — Rua Nova.

VENDAS A VISTA — todos os livros necessarios a escripta do novo imposto sobre vendas á vista e contas assignadas encontra-se á venda na "Impressora" á rua do Rangel n. 162.

VAE VIAJAR? — Não quer ter incommodo de leilão? Venda seus moveis. Paga-se o melhor preço — Pateo Paraizo n. 10.

VENDE-SE — optimos terrenos para construcção, em lotes de qualquer tamanho, no Espinheiro, o melhor suburbio da Capital. A tratar com o proprietario á Avenida João de Barros n. 1563.

XAROPE DE ALHO DO MATTO E URUCU' — Preparado pelo Pharmaceutico Cicero D. Diniz. Unico peitoral que em poucas horas cura: as BRONCHITES, ASTHMA, TOSSES, COQUELUCHE, ROUQUIDÃO, CONSTIPAÇÕES etc. Evita a TUBERCULOSE. Quasi todos os medicos pernambucanos, attestam a sua efficacia. Deposito: Laboratorio á rua Coronel Suassuna n. 116 — Recife. A' venda em todas as Pharmacias e Drogarias.

XAROPE DEPURATIVO ANTI-SYPHILITICO E PLANTAS SUDORIFICAS — Preparado pelo Pharmaceutico Cicero D. Diniz, segundo a formula do DR. DORNELLAS. E' o mais energico reactivo para todas as molestias de origem syphiliticas. Cura radical dos Rheumatismos agudos ou chronicos, Cancros, Sarnas syphiliticas, Feridas recentes ou chronicas, Manchas na pelle etc. Milhares de condemnados a ficarem paralyticos foram salvos com o uso deste poderoso medicamento. Deposito: Laboratorio á rua Coronel Suassuna n. 116 — Recife. A' venda em todas as Drogarias e Pharmacias.

DIVERSOS

Criado gatuno

Da Avenida Hospital n. 158, residencia do cirurgião-dentista dr. Leopoldo da Rocha, fugio hontem por volta das 7 horas da manhã, 4 do corrente, o criado que se dizia chamar José Pedro de Oliveira, de côr preta acaboclada, representando ter 19 annos mais ou menos, imberbe espinhas pelo rosto, estatura regular, furtando uma carteira de bolsa contendo 500$000 mais ou menos, uma pistola "Mauser" nickelada de fabricante O. P., das grandes, com bainha e mais outra pequena de bolso, não nickelada.

Pede-se a quem o encontrar a sua prisão e apprehensão de ditos objectos. Informações para a mesma Avenida.

CARTOMANTE ORIENTAL

Mme. CELIA profunda conhecedora dos Mysterios do occultismo; revela o segredo humano pela graphologia physionomica e toda sina da pessoa pelo Horoscopo Cabalistico, uma consulta só chega para conseguir a felicidade.

Consultas todos os dias de 9 ás 11 e de 1 ás 6.

Rua Duque de Caxias, 244 — 2º andar, por cima da Pharmacia Americana.

2:500$000

Vende-se uma machina registradora National grande, base de metal quasi nova, e com uma gaveta. — Rua 1.º de Março nº 84—1º andar.

O ill. medico dr. Francisco Claudemiro de Lima Moura, residente em Guarabira (Parahyba do Norte), declara em attestado datado de 6 de Julho de 1913, empregar na sua clinica o ELIXIR DE NOGUEIRA, do pharm. Chim João da Silva Silveira, em *todos os casos de manifestações syphiliticas*, obtendo sempre os melhores resultados.

CASA E ARMAZEM

Aluga-se um primeiro andar moderno com 4 quartos, 2 terraços, 2 salas, installação sanitaria, copa, cosinha. Um armazem para negocio optimo ponto, ambos á rua Direita, 254.

Ao PRATO CHINEZ

RUA NOVA, 290

Aluminio para fogo
Bandejas de toda qualidade
Castiçaes de metal e vidro
Descanço talheres
Escrivaninhas de metal
Fructeiras em metal, louça e vidro
Galheteiros — grande variedades
Hoje mesmo faça suas compras
Ide que será servido com seriedade
Jarros para flores — grande variedade
Louças em desenhos e estylos modernos.
Mantiqueiros e Saleiros
Não hesite compre no **PRATO CHINEZ.**
Objectos para presentes — novidades
Porcelanas de Limoges — serviços completos
Queira visitar o **PRATO CHINEZ**
Redomas para imagens
Serviços de "Baccarat" e vidros nacionaes
Tudo ao alcance de todos
Uma visita ao PRATO CHINEZ
Rua Nova, 290
Vasos para plantas e Jardineiras
Talheres — Centros de mesa
Guarnições para lavatorio
Saboneteiras hygienicas e sabão liquido
Preços ao alcance de todos
TUDO NO **PRATO CHINEZ**
RUA NOVA, 290

VIAS URINARIAS
E OPERAÇÕES
Dr. Adaucto Brandão

Especialista, ex-interno por concurso do Hospital de misericordia do Rio, dispõe de instrumental moderno que lhe permitte fazer diagnostico exacto e tratamento efficaz.

Consultorio electro-cirurgico
R. BARÃO DA VICTORIA, 356
1.º andar
Consultas das 10 ás 12 e de 14 ás 17 horas
Telephones: 23, 1013 e 1553

PERFUMARIA UNIVERSAL

Casa especialista em perfumarias, recebe mensalmente as ultimas novidades de Paris.

RUA DA IMPERATRIZ, 257

CLINICA DE MOLESTIAS DOS OLHOS
Dr. BARRETO LINS

Com pratica das clinicas dos professores Fucks, (de Vienna d'Austria) e de Lapersonne (de Paris)
Antigo ajudante de clinica de olhos do professor dr. Ribeiro dos Santos (da Bahia)
CONSULTORIO:
228, Rua Barão da Victoria
Alto do Regulador da Marinha
CONSULTAS:
De 9 ás 11 e de 1 ás 4 1|2 da tarde

CAVALLO ROUBADO

Roubaram na noite de 3 para 4 de agosto corrente, do engenho "Primoroso", do municipio de Agua Preta, um poldro rudado cardão de segunda muda terminada, tendo no quarto direito e na pá direita o monograma C. A. entrelaçado. Pede-se a quem souber do paradeiro do referido animal, escrever para Alcides Nepomuceno de Mello, estação Cuyambuca, que será gratificado.

SENHORAS

JUVENTUDE E FORMOSURA
Ultima palavra em embellesamento feminino com
CERA MERCOLISADA DE LISBOA
Analysada pelo Departamento de Saude Publica
A VENDA EM:
RECIFE — Todas as Pharmacias
MACEIO' — Drogaria Calmon e Pharmacia Lima
NATAL — Pharmacia Ferreira.
Lata 12$000 — 1|2 Lata 7$000

NOVA REMESSA

Creme Pollah, Leite de Rosas, Magic. Sabonetes de Reuter, Creme de Cera Purificada e Leite de Colonia, recebeu a
PERFUMARIA UNIVERSAL
RUA DA IMPERATRIZ, 257

Eusebio Simões

ESCRIPTORIO E ARMAZEM — PATEO DO PARAIZO, N.º 10 — TELEPHONE, 2

Luxuoso Leilão

DE ARMONIOSO PIANO PLEYEL DE CUSTOSOS E MODERNISSIMOS MOBILIARIOS PROPRIOS PARA NOIVOS

HOJE -- 12 do corrente -- HOJE

A' 1 HORA

EM OLINDA

A' rua José Soriano 33, aprazivel residencia do exmo. sr. coronel Theobaldo Saldanha Filho, do alto commercio desta praça, que com a sua exma. familia retira-se da capital.

AVISO — Salta-se no ponto terminal da linha do bond e segue-se pela rua do Sol. A' rua José Soriano fica transversal para o lado do mar e a casa é uma das recentemente construidas, de propriedade da familia do coronel Pinto Alves.

No salão de Recepção:

1 harmonioso e esplendido piano **PLEYEL novo sahido da Alfandega a 3 mezes,** 1 grupo de peroba com assento de palhinha e encosto de sêda adamascada, 2 lindas e artisticas columnas de peroba, **1 lindo tapete Oriental de centro de salão** com 3x4, 2 jarrões de electro-plata, para flores, lindos cachepouts de porcelana da India, 1 importante espelho veneziano para salão, 2 quadros a oleo do celebre pintor ROUQUET, 1 lindo porta-bibelot de peroba com espelho bisauté de phantasia, 1 bronze authentico, representando a "Liberdade", 1 importante floreira toda rendilhada de electro-plata, 3 carneiras felpudas de varias côres.

Salão de Refeições:

1 importante sala de jantar completa na côr moderna de acajú toda ornamentada de finissimos marmores coloridos, crystaes gravado e espelhos bisautés, composta das seguintes peças: 1 crystaleira, 1 guarda-louça, 1 aparador-ethager, 1 mesa elastica e 12 cadeiras espadaladas de encosto alto com assento de palinha e encosto de couro, 1 serviço de porcelana lindamente decorada para almoço, jantar, chá e café, 1 riquissimo centro para mesa, de electro-plata e crystaes gravado, 1 serviço de trinchante para mesa com 9 peças em prata de lei 0.800, chicaras de porcelana para chá e café, taças, copos, calices de crystal e bacarat, fructeiras, doceiras, crystaes gravados, 57 peças de talheres para mesa, de electro-plata, 1 ceia larga, galheteiros, porta-bombons, licoreiros, biscoteiras, bijouterias, diversos quadros a oleo, diversas louças avulsas.

Dormitorio Conjugal:

1 custoso e completo dormitorio de finissimo pau setim todo ornamentado de lindo marmore colorido e espelhos bisautés e composto das seguintes peças: 1 guarda-roupa com 3 corpos, 1 guarda-casacas com 3 corpos, 1 grande cama de casal estillo PRESIDENTE, bancas de cabeceira, 1 psyché, 1 toilet-lavatorio, 1 cupula, 1 serviço de sime-porcelana para lavatorio com lindas decorações á POMPADOR, jarrões de porcelana para flores, tapetes, carneiras de pellucia etc., etc., etc.

Gabinete:

1 machina de costura com bobina para bordar com 7 gavetas, 1 commoda de peroba, 1 sofá e diversas poltronas e 1 porta-chapeus de pau setim com espelho bisauté.

Copa, cosinha, quintal e jardim:

Diversas plantas, mesas de copa, louças para domesticos, cadeiras, 1 cama nova de lona para casal e 1 importante e completa bateria nova de aluminium, 1 importante filtro açosiano, etc.

E uma infinidade de muito outros objectos de uso domesticos que estarão á vista dos srs. concorrentes.

Todos os mobiliarios foram confeccionados na importante casa RED-STAR, do Rio de Janeiro e estão todos novos e recommenda-se pelo seu finissimo gosto artistico.

Attenção — Entrega-se na segunda-feira das 10 ás 5 horas.

AVISO — Domingo 19 — Grande leilão da **Pensão Franceza** á rua Barão de S. Borja. Propriedade de Mme. Lagnillon que se retira para a Europa.

Laboratorio de Analyses Medicas

DOS
Drs. Thomé Dias e Alvaro de Figueiredo
Exames de sangue, urinas, fezes, pus, escarros, etc., etc.
RUA LARGA DO ROSARIO, 232
13 A'S 13 HORAS

CONSTRUCÇÕES, RECONSTRUCÇÕES E REPARAÇÕES
F. BRANDÃO

Eng.º civil pela Escola Polytechnica do Rio
Encarrega-se de qualquer trabalho de engenharia civil e architectura, em qualquer estylo, garantindo orçamentos rigorosamente exactos e economicos, ao par da elegancia, rapidez e segurança da construcção.
RUA NOVA, 356, 1º ANDAR

PROF. EDGAR ALTINO

CLINICA MEDICA
O prof. Ed. Altino, de volta de sua viagem de estudos ao Rio de Janeiro, reassumiu o exercicio de sua clinica, recebendo as ordens de seus amigos e clientes em seu novo consultorio á rua Nova 223, altos do Regulador da Marinha, de 3 ás 5 1|2 horas da tarde, ou em sua antiga residencia á rua Joaquim Nabuco 573 — Telef. 1522.

OPTIMO NEGOCIO

Vende-se livre e desembaraçada, uma mercearia com a respectiva armação, bem assim uma armação para fazendas, dois importantes predios para se negociar com optimos commodos para familia, a tratar com Izaias do Amaral, em Olinda, á rua São João n. 290 e Claudio Nigro, á rua do Amparo ns. 3 e 11 e em Recife com os srs. Ferreira Fernandes & C., á rua Barão da Victoria n.º 33.

Olinda, 8 de agosto de 1923.
Izaias do Amaral.

CLINICA MEDICA
Dr. ARNALDO REIS

Coração — Estomago — Pulmão
Consultas diarias das 15 ás 17 horas
Rua da Imperatriz, 14 — 1.º andar
Residencia — Rua Conde da Bôa-Vista, 168

EMPREGO

Companhia extrangeira precisa de um rapaz activo e conhecedor da praça, especialmente casas de ferragens e de accessorios de automoveis. Roga-se não se apresentar quem não preencher as condições exigidas. Cartas para a "Posta restante" do *Diario de Pernambuco*, dirigida a *K. K.*

Dr. A. C. Vieira da Cunha
Parto, Molestias de Senhoras e operações
CONSULTORIO
Rua Nova, 356—de 13 ás 16 h.
RESIDENCIA
Rua Intendencia, 49—Tel. 806

Saneamento por preço vantajoso

Fóssas "Sanitas" em cimento armado, approvadas pela hygiene do Estado, vendem-se na rua Imperial, 1016. Recife.

CLINICA CIRURGICA
DO
Dr. SOUTO MAIOR

Cirurgião dos Hospitaes Portuguez e Pedro II
Cirurgia geral e das vias urinarias do homem e da mulher.
CONSULTAS:
de 3 ás 5 horas, na rua Larga do Rosario, 222, 1º andar
RESIDENCIA:
Rua Fernandes Vieira n. 158
TELEPHONE N. 820

"ANIL COLOMBO"

E' o melhor para uso na roupa lavada, o mais economico e puro

Exigir sempre
"ANIL COLOMBO"
Industria brasileira

Gado Zebu' e cavallos de sella

Optima occasião aos srs. usineiros e creadores.

Pelo "Bahia", a entrar do Sul a 15 do corrente, passa pelo nosso porto uma escolhida partida de garrotes e garrotas zebu's das raças Guzerath e Gyr de 2 annos de edade, puros sangue nacional, procedente do Triangulo Mineiro, e escolhidos cavallos para montaria. Todos os animaes são de *performance* irreprehensivel e de procedencia garantida.

Preços optimos — Informações Andrade de Oliveira & Comp. — Avenida Municipal, 9—1.º andar. Telephone 1882.

Pianos Allemães

Acabam de sahir da alfandega para a casa de musica de Azevedo Junior & C., rua Imperatriz.

DACTYLOGRAPHIA

U'a moça diplomada offerece seus serviços á qualquer casa commercial, repartição publica ou mesmo em outra parte que lhe seja util.

Cartas para a Rua de Santa Cruz nº 40 dirigidas para A. L.

Vende-se um engenho banguê, moente e corrente com capacidade para 2.000 pés, perto da estação de Catende ou Palmares, podendo fornecer a usina, tendo uma safra pequena, 12 casas de telha para moradores, casa de vivenda, cercado regular, tem muita matta, movido a locomovel, força de 6 cavallos, moenda 24 polegadas, tem distillação para aguardente, todo demmarcado. O motivo da venda é o dono ter outro negocio.

A tratar com o cel. Pedro Cassio. — Catende.

"ANILINAS ALLEMAES DE BRAUNS"

IMPORTADAS DIRECTAMENTE DA ALLEMANHA SÃO AS MELHORES PARA TINGIR EM CASA
Em pó de todas as cores cada enveloppe pezo cerca de 20 grms. a 1$500
"CITOCOL" ultima novidade chegada agora, a pedrinha que tinge em agua fria cada caixinha peza 30 grms. a 2$000
Para revendedores grande abatimento—Vendas em grosso e a retalho
Unico recebedor e representante — F. PIERRECK JUNIOR
PRAÇA DA INDEPENDENCIA, 31 — 1.º ANDAR

Olhos doentes?

O Collyrio do Dr. Barretto Sampaio é o melhor remedio
A venda em todas ás Pharmacias e Drogarias

REPRODUCTORES PURO SANGUE

Acceitamos vaccas de qualquer sangue para crusamento com os nossos reproductores p. Sangue Indianos, á razão de 50 mil réis e mais 10 mil réis de estadia por vacca e por mez com meia estabulação como tem todo o nosso gado p. Sangue.

Serra Grande, 2 de Julho de 1923.
Carlos Lyra & C.ª

ASSUCAR

Prensas para canna — Desfibradores — Conductores de bagaço — Machinismos os mais modernos dos
ATÉLIERS DU THIRIAU

de LA CROYERE, BELGIQUE
Unicos representantes:
F. DE SIQUEIRA & Co. LTD.
RUA 1.º DE MARÇO, 31 — **Rio de Janeiro**

CASA DE BANHOS

Endereço telegraphico BANHOS — Pernambuco
PENSÃO E RESTAURANTE
Aposentos de 15$000 em diante — Assignaturas para almoço ou jantar a 120$000 mensaes — Refeições avulsas — Luz electrica e orchestra.
CHA' DANSANTE — Puramente familiar.
Aos domingos das 14 1|2 ás 17 horas da tarde com entradas a 5$000 por pessoa, pagas na lancha.
Estação balnearia — Começará a 15 de Setembro proximo, com assignaturas para 15 e 30 dias ou um anno.
LANCHAS ESPECIAES PARA CONDUCÇÃO
Transporte em lanchas — Livre para pensionistas e avulsos que tomarem parte nas refeições, Chá Dansante, 4 O clock tea e banhistas cobrando-se 1$000 de cada pessoa (adulto ou creança) ida e volta, que transitarem a passeio.

The National Gas Engine Co. Ltd.

MANCHESTER — INGLATERRA

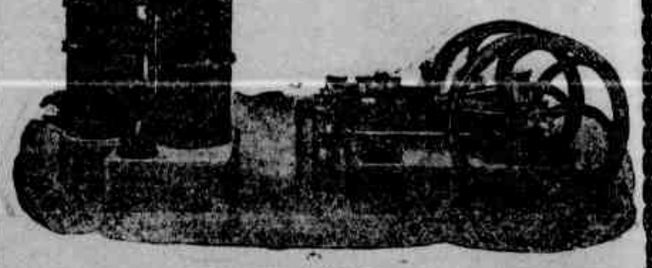

EM STOCK
Motores **"NATIONAL"**
A gaz pobre de carvão vegetal
A gaz pobre de lenha
A alcool
A kerosene
A Oleo crú

Para catalogos, preços e termos vantajosos trata-se com
P. G. ARCHBOLD

Engenheiro-Contractante. Especialista em installações á gaz pobre para illuminação electrica para cidades do interior
Escriptorio e Mostruario, Rua Barão do Triumpho, 193
(Antiga Rua do Brum)
Caixa Postal n.º 364—RECIFE—End. teleg. COLBOLD

MUTILADO

CASA GONDIM

Vendas Excepcionaes

Continuam com franco successo os negocios realisados neste importante ARMAZEM DE FAZENDAS e MODAS

Provado como está a todos que têm comparado os actuaes preços com os já conhecidos,

verificando a grande reducção com que tornou

os seus artigos ao alcance de todos, são insophismaveis as vantagens que têm as Exmas. familias de

adiarem compras de artigos que não façam parte do grande sortimento desta acreditada casa

155--RUA BARÃO DA VICTORIA--155 — *J. Elpidio Gondim & Cia.*

O PINCE-NEZ DE OURO

E' sem contestação a casa que mais barato vende e tambem é especialista não só em concertos de oculos e pincenez (execução rapida) como no preparo scientifico dos mesmos, conforme prescripções dos srs. medicos oculistas. Rua Trinceiras n. 145 — A (Ottão do Armazem do Lima)

Oh!.. Mister!..

Have you effected your bargains? no.
Please go with me to the.
Deusa da Moda shop!...
Where is it placed?...
In Livramento street
n.° 98—102
Well; I go.

ATTENÇÃO

O agente Lemos realizará um Grande Leilão na terça-feira 14 do corrente, de um importante estabelecimento industrial, que explora varias industrias lucrativas e de bôa aceitação.

Descripção n'"A Provincia de hoje.

CURAÇÃO rapida, certa, sem perigo, dos Esquentamentos antigos e recentes. Supprime Sandalo e Copaiba, productos de cheiro nauseoso e revelador e que demais cançam o estomago.

JABOATÃO

Vende-se a aprazivel chacara Rocha-Negra, com bastante terreno, bom cercado com doze cabeças de gado, um bom cabriolet americano com uma parelha de cavallos, bôa casa de vivenda com todo conforto, banheiro, latrina com agua, luz electrica e moinho.

A tratar no cartorio do tabellião Diomedes Valois, em Jaboatão.

CABELLOS

A "Loção Brilhante" é o melhor especifico para as affecções capillares. Não pinta porque não é tintura; não queima porque não contem saes nocivos. E' uma formula scientifica do grande botanico dr. Ground, cujo segredo foi comprado por 200 contos de reis.

Com o uso regular da Loção Brilhante:

1.° — Desapparecem completamente as caspas e affecções parasitarias.
2.° — Cessa a queda do cabello.
3.° — Os cabellos brancos descorados ou grisalhos voltam á côr natural primitiva sem ser tingidos ou queimados.
4.° — Detém o nascimento de novos cabellos brancos.
5.° — Nos casos de calvicie faz brotar novos cabellos.
6.° — Os cabellos ganham vitalidade, tornando-se lindos e sedosos, e, a cabeça limpa e fresca.

E' recommendada pelos principaes Institutos sanitarios do extrangeiro, e analysada e autorisada pelos Departamentos de Hygiene do Brasil.

A Loção Brilhante é usada pela alta sociedade de S. Paulo e Rio.

A' venda em todas as drogarias, perfumarias e pharmacias de 1.ª ordem.

Toda a correspondencia relativa a propaganda, deve ser endereçada á ALVIM & FREITAS — DEPARTAMENTO DE PROPAGANDA — Cx. POSTAL N. 2023. SÃO PAULO.

AS PESSÔAS QUE TOSSEM...

As pessôas que se Resfriam e Constipam facilmente — As que temem o Frio e a Humidade — As que por uma ligeira mudança de tempo ficam logo com a Voz rouca e a Garganta inflamada — As que soffrem de uma velha Bronchite — Os Asthmaticos, e finalmente as creanças que são acomettidas de Coqueluche poderão ter a certeza que o seu unico remedio é o Xarope S. João. É a unica garantia da sua saude. O Xarope S. João é o remedio scientifico apresentado sob a forma de um saboroso Xarope. É o unico que não ataca o estomago nem os rins. Age como Tonico Calmante e faz expectorar sem tossir. Evita as graves Affecções do Peito e da Garganta. Facilita a respiração tornando-a mais ampla, limpa e fortalece os bronchios, evitando as inflammações e impedindo os Pulmões da invasão de Perigosos Microbios.

Ao publico recommendamos o Xarope S. João para curar Tosses Bronchites, Asthma, Grippe, Coqueluche, Catarrhos, Defluxos, Constipações e todas as Doenças do Peito.

Multa attenção — Sómente os bons remedios são imitados, porisso pedimos com empenho ao Publico que não acceite imitações grosseiras e exija o verdadeiro

XAROPE SÃO JOÃO

Preço do vidro 3$000 — Encontra-se nas melhores pharmacias e Drogarias em todo o Brasil

NAO HA LAMINAS IGUAES AS LEGITIMAS LAMINAS GILLETTE

A' VENDA EM TODA A PARTE

Em todo o mundo não ha "barba-feita" que se compare á barba feita pela Gillette.
O unico meio de ter a "barba-feita" pela Gillette, é usar a Gillette.
Eis aqui uma Gillette Genuina por 10$000 — o modelo "BROWNIE".

C.ia Gillette Safety Razor do Brasil
AVENIDA RIO BRANCO, 50 — 1.°
RIO DE JANEIRO

Agentes em Pernambuco
THOMAS E. AUSTIN
RUA MARQUEZ DE OLINDA, 290 — 2.°
RECIFE

LOCOMOTIVAS A MOTOR

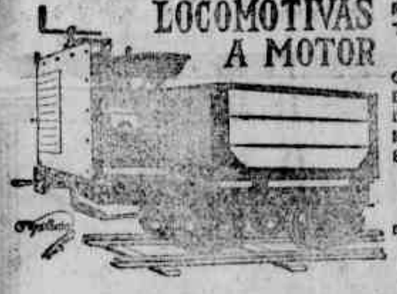

PARA BITOLA ESTREITA
Marcas "PUCH" e "AUSTRODAIMLER" de 4|9 e 6|11 cavallos
Grande força de tracção. — Diminuto consumo de combustivel. — Preço barato. Fornecimento prompto. — Sempre Stock de sobrecelentes.
PEÇAM CATALOGOS
aos representantes geraes para todo o Brasil:
ALBERTI & STADLER
Rio de Janeiro, Rua do Lavradio n.° 105. Caixa Postal n.° 2442

O que o doente sénte como uso do

ELIXIR DE INHAME

Com o tratamento pelo ELIXIR DE INHAME, o doente experimenta uma grande transformação no seu estado geral; o apetite augmenta, a digestão se faz com facilidade (devido ao arsenico) a cor torna-se rosada, o rosto mais fresco, melhor disposição para o trabalho, mais força nos musculos, mais resistencia á fadiga e respiração facil. O doente torna-se florescente, mais gordo e sente uma sensação de bem estar muito notavel.

DEPURA-FORTALECE-ENGORDA

A' venda em todas as Pharmacias e Drogarias do Brasil e Republicas Sul-Americanas.

AGUA BALSAMICA

RENY

E' o perfume preferido pelas orientaes para o banho.

ELIXIR DE NOGUEIRA

Empregado com successo nas seguintes molestias:

Latejamento das arterias do pescoço.
Inflammações do utero.
Corrimento dos ouvidos.
Rheumatismo em geral.
Manchas da pelle.
Affecções do figado.
Dores no peito.
Tumores nos ossos.
Cancros venereos.
Gonorrhéas.
Fistulas.
Erysipelas.
Rachitismo.
Fluores brancas.
Ulceras.
Tumores.
Sarnas.
Escrophulas.
Darthros.
Rashes.
e, finalmente, todas as molestias provenientes do sangue.

GRANDE DEPURATIVO DO SANGUE

Descaroçador de algodão

Vende-se uma machina "Agula", para descaroçar algodão, com 60 serras de 12 pollegadas. A tratar com Antonio Vicente & C.ª
TIMBAUBA

CASA ARANTES

Uniformes, Utensilios militares, Alfaiataria Civil, Bonets e Bandeiras
PREÇOS MODICOS
RUA DA IMPERATRIZ N.° 246 — 1.° ANDAR
Telephone, 213

Pianos "Nardelli"

A grande marca de pianos nacionaes que, pela sua excellencia, já gosa das melhores referencias das pessoas technicas e versadas na grande arte de Chopin. Possue attestados e diplomas honrosos de todas as Exposições a que tem concorrido.

FACILITA-SE O PAGAMENTO

CASA PRATT
RUA NOVA, 259 RECIFE

COMPANHIA UNIÃO DE SEGUROS MARITIMOS E TERRESTRES

FUNDADA EM 24-IX-1891. SÉDE PORTO-ALEGRE

CAPITAL 2.000:000$000

PAGAMENTOS A VISTA — SEM DESCONTO

RESERVAS: 4.099:088$638 — DEP. NO THES. NAC. 200:000$000

CARTA PATENTE 179

DIRECTORES:
ANTONIO FRANCISCO DE CASTRO, EDMUND DREHER, EDUARDO SECCO.

AGENTES NESTA CAPITAL
ALVES FERNANDES IRMAOS
217-PRAÇA ARTHUR OSCAR-217

CAPSULAS RAQUIN

COPAHIBATO DE SODA

CURA RADICAL das GONORRHÉAS
Antigas ou Recentes e suas complicações

Exigir o Nome de RAQUIN e o Sello da "Union des Fabricants"
NAS PRINCIPAES PHARMACIAS DO MUNDO
Estabelecimentos FUMOUZE, 78, Faubourg St-Denis, PARIS

O vice-consul da Hespanha attesta as virtudes curativas da "CASSIA VIRGINICA"

Recife, 16 de Outubro de 1922.

Illmo. Sr. F. Galvão.

Cumprindo um dever de gratidão e humanidade, attesto que pessôa de minha familia vinha soffrendo de Erysipela á longos annos, usando os methodos mais conhecidos no tratamento dessa traiçoeira e perigosa molestia, sem conseguir nenhum resultado positivo.

Aconselhado pelo meu amigo (Corrector da Praça) José Ramos de Oliveira Costa, para que uzasse a sua "Cassia Virginica", tivemos os resultados mais surprehendentes, vendo a realisação da cura; pois já fazem tres annos que a pessoa curada não sente o menor encommodo.

Pode fazer da presente o uso que lhe convier, e disponha do amigo att.° obr.°

(a) Luiz Perez.

Cirurgia geral, vias urinarias, doenças da pelle e venereas, syphilis, doenças da mulher e da creança.

DR. ODILON GASPAR

cirurgião e gynecologista do Hospital Pedro II.
Residencia e consultorio — Imperatriz, 269. Consultas de 2 ás 5. Telephone, 879.

Para photographia!

MATERIAES COMPLETAMENTE NOVOS E GARANTIDOS DE SUPERIOR QUALIDADE

Resultados nitidos e brilhantes
Chapas 13X18 duzia 7$000 — — 9X12 duzia 3$200
Films e Packfilms, dos afamados fabricantes: GOERZ, BAYER e AGFA, todos os tamanhos para KODACKS.
Esplendidos modelos de Camaras photographicas GOERZ com fina optica e obturador Compur.
Papeis para ampliações em todos os tamanhos e Postaes autovireur, cartões, cartolinas, enveloppes, drogas, lampadas e muitos outros artigos de precisão

Na Secção de Vendas da conhecida

Photo-Piereck

PO' DE ARROZ

LADY

E' O MELHOR E NÃO E' O MAIS CARO

Vende-se em todas as casas, pois é artigo conhecido e usado em todo o continente brasileiro.

LOJAS "PAULISTA"

DE

Alberto Lundgren & Cia., Limitada

Caixa Postal 15 — RECIFE

Para conhecimento da nossa numerosa freguezia publica os abaixo os preços liquidos por metro dos principaes tecidos da afamada COMPANHIA DE TECIDOS PAULISTA de quem somos exclusivos depositarios, a saber:

Ns.	NOMES	PREÇOS
F. 253	Algodão Alvejado M. V.	1$800
" 249	Algodão Alvejado P. J.	1$150
" 307	Algodão Alvejado P. L.	1$100
" 70	Algodão Crú P. E.	$900
" 246	Algodão Crú P. J.	1$100
" 245	Algodão Crú P. L.	1$050
" 309	Algodão Crú America	1$250
" 306	Algodão Especial V.	1$600
" 69	Algodão Trançado	1$900
" 241	Atoalhado Grosso	2$050
" 6	Brim Azulão Trançado	2$200
" 18	Brim Achilles	2$700
" 32	Brim Alveiro	2$050
" 239	Brim Atacama Novo	1$500
" 24	Brim Bambú	1$900
" 236	Brim Bôa Chegada	1$500
" 2	Brim Colonial Combate	1$500
" 302	Brim Especial	1$300
" 38	Brim Excelsior	1$600
" 321	Brim Florentino	2$250
" 240	Brim Inimitavel	1$600
" 217	Brim Invencivel Novo	1$700
" 186	Brim Juventude	1$900
" 252	Brim Kaki N. A. P.	2$200
" 312	Brim Kaki P. M.	2$250
" 17	Brim Kaki C. T. P.	3$150
" 3	Brim Las Palmas	2$500
" 235	Brim La Plata	2$400
" 21	Brim Branco N. A. P.	1$800
" 34	Brim Liso N. A. P. Cinz.	1$800
" 1	Brim Branco N. A. P. Creme	1$550
" 238	Brim Preto N. A. P.	2$000
" 237	Brim Magnifico	2$150
" 30	Brim Petronio	2$000
" 27	Brim Progressivo	1$900
" 28	Brim Principe	1$700
" 26	Brim Pró Patria	1$800
" 41	Brim Preto A. H. L.	3$200
" 267	Brim Tussor Tropical	1$700
" 323	Brim Tussor S. Paulo	1$900
" 8	Brim Tussor D. C. Esp.	1$800
" 218	Brim Ultima Palavra	1$500
" 243	Brim Zebra	1$450
" 44	Brim Zenith	2$800
" 58	Brim Floriano	2$050
" 22	Casemira Americana	2$000
" 260	Casemira Paulista	2$250
" 43	Casemira Pernambucana	2$500
" 16	Chita Baroneza	1$450
" 61	Chita Barra V. P.	1$450
" 268	Chita Escolar P. J. Enc.	1$150
" 287	Chita Escolar P. J. Azul	1$000
" 226	Chita Feliz Lembrança	1$300
" 200	Chita Lembrança Enc.	1$200
" 201	Chita Lembrança Azul	1$000
" 53	Chita Marietta	1$450
" 49	Chita Meio Luto P. J.	1$150
" 285	Chita Nathalia Enc.	2$400
" 284	Chita Nathalia Azul	1$900
" 4	Chita Nortista	1$450
" 59	Chita Popular	1$150
" 7	Chita Segurança Côres	1$250
" 13	Chita Segurança Azul	1$200
" 288	Chita Seductora	1$300
" 64	Chita Borboleta	1$450
" 77	Chita Carnaval	1$500
" 56	Cretone Beira Mar	1$350
" 289	Cretone Camponez	1$500
" 23	Cretone Celeste	1$150
" 202	Cretone Combativo Enc.	1$350
" 203	Cretone Combativo Azul	1$150
" 276	Cretone Escocez	1$250
" 193	Cretone Famoso Enc.	2$100
" 311	Cretone Famoso Azul	1$900
" 51	Cretone Ideial	1$500
" 216	Cretone Paratybe	1$400
" 84	Cretone Revelação Enc.	1$350
" 48	Crepe Oriental	2$400
" 229	Fustão Familiar	1$300
" 20	Fustão Popular	1$600
" 233	Fustão Seringal	1$300
" 19	Fantasia Beija Flôr	1$550
" 46	Fantasia Encrespada P. R.	1$600
" 63	Fantasia Rainha	1$400
" 57	Fantasia Excellente	1$300
" 247	Ganga Bandeira	1$100
" 295	Ganga Esperada	1$200
" 234	Mescla Machinista	1$700
" 230	Mescla Mercantil	2$150
" 33	Mescla Navegante	2$500
" 12	Morim Combate	1$500
" 15	Musselina Duqueza	1$350
" 76	Musselina Estrella	1$700
" 294	Oxford Oriental	1$250
" 213	Percale Perola	1$050
" 62	Percale Princeza	1$300
" 78	Percale Moderno	2$000
" 299	Riscado Audaz	1$200
" 310	Riscado Aurora	1$100
" 167	Riscado Azulado	1$100
" 25	Riscado Colchão n. 2	1$300
" 244	Riscado Desejado A. E.	1$100
" 301	Riscado Invencivel	1$100
" 164	Riscado Matutino	1$200
" 10	Riscado Paulista	1$300
" 314	Riscado R-100	1$150
" 317	Zephyr Braz C. T. P.	1$800
" 9	Zephyr Ideial	1$750
" 179	Zephyr Social	1$450
" 40	Zuarte Paulista	2$800
" 319	Zuarte Recifense	2$400

Recife, 24 de Abril de 1923.

Dispomos tambem constantemente de um variadissimo sortimento de tecidos de outras procedencias, nacionaes e estrangeiras, que vendemos a preços extraordinariamente modicos.

EXISTEM NA CIDADE DO RECIFE AS SEGUINTES FILIAES:

Rua [illegible] n.º 243 — Rua das Florentinas n.º 249 — Rua do Bangel n.º 209 — Rua Direita de [illegible] — Rua [illegible] do Rego n.º 881 (Santo Amaro) — Rua Bernardo Vieira n.º 3 (Encruzilhada) — [illegible] n.º [illegible] (Casa Forte).

Além de outras nas capitaes e principaes cidades dos Estados:

PERNAMBUCO

[illegible], Caruaru, Catende, Garanhuns, Goyanna, Jaboatão, [illegible], Nazareth, Pau d'Alho, Palmares, Ribeirão, Rio Branco, [illegible] e Victoria.

PARAHYBA

Alagôa Grande, Cabedello, Campina Grande, Guarabira, Ingá, Itabayanna, Mamanguape, Parahyba e Sapé.

ALAGOAS

Anadia, [illegible] do Canhoto, Maceió, Penedo, Porto Calvo e Quebrangulo.

RIO GRANDE DO NORTE

Nova Cruz e Natal.

ESTES PREÇOS são os mesmos em todas as filiaes, onde quer que ellas estejam situadas dentro dos quatro Estados acima mencionados e estão affixados nas peças e cortes de fórma visivel, sendo facultado a qualquer freguez, communicar por escripto ao escriptorio geral aqui no Recife, sempre que não encontrar os ditos preços affixados como aqui se declara.

Pedimos aos nossos freguezes que exijam um coupon impresso das compras que effectuarem em nossas filiaes

ENXADAS

JACARE'

(MARCA REGISTRADA)

As genuinas enxadas d'estas marcas são

FABRICADAS EM INGLATERRA,

E, como é bem conhecido por todos,

SÃO AS MELHORES!

CUIDADO COM AS IMITAÇÕES!

Fornecidas de stock pelos principaes importadores

AGRICULTORES !!

PREFERI SEMPRE

Enxadas Duas Caras

São as mais resistentes enxadas de aço

SEMPRE EM DEPOSITO NAS SEGUINTES CASAS:

Miranda Souza & C.ª, Albino Silva & C.ª, Silva Moreira & C.ª, Loureiro Barboza & C.ª, Affonso Albuquerque & C.ª, Oliveira Filho & C.ª, Durães Cardoso & C.ª, Dubeux & C.ª, Lopes Araujo & C.ª, Franco Ferreira & C.ª e Alvares de Carvalho & C.ª

Precisa-se comprar:

Com urgencia compra-se 6 CALDEIRAS, sendo de 5, 10, 30, 60 100 e 150 H. P. quem tiver, queira fornecer informes minuciosos, e onde podem ser examinadas, preços e condições de pagamento.

Resposta para UZINEIRO na "Posta Restante" do "Diario".

O MELHOR LAXANTE DIURETICO E DISSOLVENTE DO ACIDO URICO

Salvitae

CONTRA A GOTTA DIABETES RHEUMATISMO DOENÇA DE BRIGHT

American Apothecaries Company New York

LUETYL

Este é o melhor remedio para curar a Syphilis, fortalecer o organismo e engordar, e o unico adoptado nos hospitaes do Exercito e da Marinha depois de, officialmente, estudado e experimentado ficando provado seu incomparavel valor.

Milhares de informes tem curado esses males com o LUETYL

Centenas de medicos attestam a efficacia do LUETYL

Francisco Soares da Cunha
Propagandista do LUETYL

ESCRIPTORIO E DEPOSITO
Avenida Gomes Freire, 101
RIO DE JANEIRO
Caixa Postal 1686 — END. TELEGR. LUETYL

RIO

Pratico de pharmacia para o interior do Estado

Precisa-se de um que seja habilitado e dê referencia de sua conducta. E' favor só se apresentar quem estiver em condições. A tratar á rua da Imperatriz 270.

CARTEIRA

Perdeu-se uma com dinheiro e diversos papeis commerciaes, sem valor para quem os possuir, no trajecto da casa I. Nery da Fonseca á Associação Commercial, pela Avenida Municipal.

Pede-se a fineza de quem achou entregar na rua do Imperador 350, 1.º andar, sala de traz, que será generosamente gratificado.

VICORON

PASTILHAS

TONICO SUPREMO
Dá sangue rico e puro.

Roto-Perfect

RECIFE

ESTABELECIMENTO D'ARTE FUNDADO EM 1892

PREMIADO EM VARIAS EXPOSIÇÕES COM GRANDES PREMIOS E MEDALHAS DE OURO

TRABALHOS NITIDOS E MODERNOS INALTERAVEIS

SECÇÃO ESPECIAL PARA A VENDA DOS MELHORES ARTIGOS FOTOGRAPHICOS

RETRATOS A OLEO, AMPLIAÇÕES A PASTEL E EM MOLDURAS

RHODINE

"USINES DU RHONE"

Remedio o mais efficaz contra

Grippe

Nevralgias

Enxaquecas

Rheumatismos

Agentes exclusivos para o Brasil de todos Productos "USINES DU RHONE"

Companhia Chimica Rhodia Brasileira

(S. Bernardo -- Estado de S. Paulo)

SERRARIA SÃO GERALDO

DE

Auler & C.ia Limitada

á Rua do Lima 371

TELEPHONE N.º 1231

Grandes officinas de Marcenaria, Carpinteria e Escadaria

Acceitam encommendas de ESCADAS, ESQUADRIAS e INSTALLAÇÕES, MOBILIARIOS DE LUXO DOS MAIS MODERNOS ESTYLOS, executados com a maxima perfeição e presteza por pessoal habilitado.

Madeira — Vendem de qualquer qualidade a saber: PINHO DO PARANA', TABOADO, PRANCHAS e MADEIRA DE LEI de qualquer procedencia, acceitam tambem MADEIRAS PARA SERRAR, por preços modicos.

Bom emprego de capital

Vende-se em optimas condições a Empreza de Luz de Itabayanna com cinema etc. Trata-se na rua Duque de Caxias n. 295 — Loja de ferragens.

Dr. Fernandes Barboza

CLINICA MEDICA EM GERAL
Com pratica no Rio de Janeiro e na Europa
Ex-externo do Hospital Laennec de Paris
Especialidade — doenças do pulmão
Consultas — das 2 ás 5 horas
Consultorio — Rua Nova, 363 — 1º andar
Residencia — Rua Bernardo Vieira, 260

DE QUE PRECISAM OS ABATIDOS, OS DEBILITADOS

todos aquelles que têem os PULMÕES e os BRONCHIOS fracos?

De um ANTISEPTICO e de um RECONSTITUINTE

A SOLUÇÃO PAUTAUBERGE

apresenta, não só o antiseptico, a Creosote, mas tambem o reconstituinte, o Calcohydro-Phosphato de Cal.

Constitue o remedio soberano das CONSTIPAÇÕES e DEFLUXOS, da BRONCHITE chronica, da GRIPPE, do RACHITISMO, da ESCROFULA. — Levanta as forças, abre o appetite, séca as secreções e previne a

TUBERCULOSE

L. PAUTAUBERGE, COURBEVOIE-PARIS e em todas as Pharmacias.

ILEGÍVEL

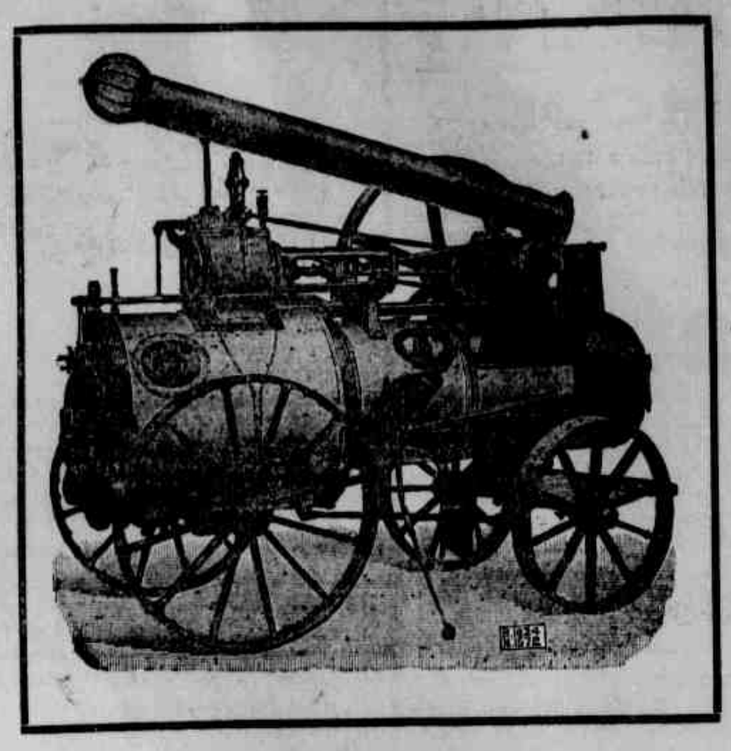

MACHINAS A VAPOR

Marshall Sons & Co: Gainsborough. England.

COMBUSTIVEIS

Carvão. Lenha. Gaz.

CHIMICA INDUSTRIAL

Arsenico em pedra. Arsenico em pó. Alcali. Antimonio para fogos artificiaes. Enxofre em canudos. Soda Caustica branca 76|77 %. Salitre em pó especial concentrado para fogos. Potassa. Gomma Lacca importado directamente da India. Oxido de Ferro encarnado. Sebo Platino em pipas e bordalezas, Oxido de Zinco "Veille Montaigne". Zarcão Inglez. Breu "G". Breu "K". Creolina "Pearson" Parcelfluid "Pearson" Creolina Commercial. Ammoniaco para machinas de Gelo. Refrigadores "Klorex" para G

A Casa convida correspondencia e consultas sobre installações completas de machinas, motores, e mechanismos para qualquer uso e industria

Especialidade, Installações de Motores á Gaz Pobre, ou á "Oleo convertivel á Gaz Pobre." O systema mais economico da actualidade permittindo usar, em qualquer tempo, o combustivel mais economico mediante pequena modificação do alimentador do Motor.

Secção Maritima

Alvarengas. Estiva. Guindaste fluctuante. Agua para vapores, Rebocadores de alto mar e dentro do porto para qualquer serviço.

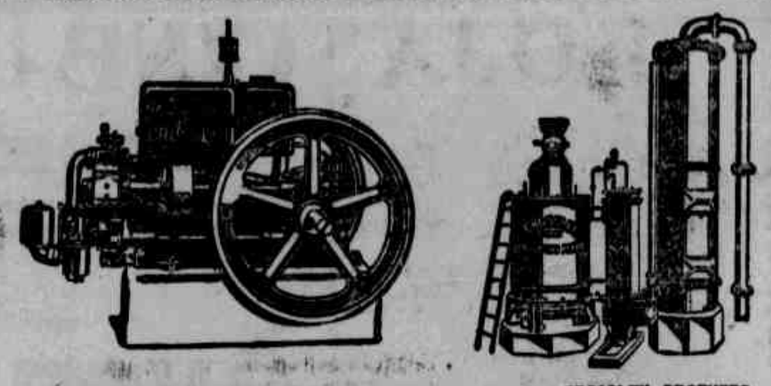

MOTORES GROSSLEY

CROSSLEY BROTHERS MANCHESTER. ENGLAND.

A' Gaz Pobre de Lenha ou residuos, á Oleo de qualquer typo, á Kerosene, á Gasolina, á Alcool, especial para Usinas, á Oleo convertivel á Gaz Pobre para facilitar o uso de qualquer combustivel seja mais economico em qualquer tempo.

USO INDUSTRIAL

- Mataborrão "Ford 428 Mill".
- Cabos de Manilha "Hawkins & Tipson"
- Cabos de Aço.
- Correias de Balata "Southwark Mafg Company".
- Correias de Sola Southwark Mafg Company".
- Tintas para Typographia "Fleming. Edinburgh".
- Ferro Gusa. Inglez.
- Oleo de Linhaça "Blundell Spence".
- Oleos Lubrificantes "W. B. Dick & Co".
- Carboradores "Eagle" para Automoveis.
- Magnetos "Simms" para Automoveis
- Carvão Cardiff.
- Carvão Anthracite.
- Carvão Coke Metallurgico.
- Carvão em Briquettes.
- Carvão para Forja.

MATERIAES PARA OBRAS

SOLIGNUM

- Cimento Branco "Atlas" de 180 kilos.
- Outros tamanhos sobre pedido especial.
- Cimento Commum "Atlas" de 180 kilos.
- Cimento Commum "J. B. White & Brothers" 180 kilos.
- Telhas de Zinco, Nos. 28 e 30 de diversos tamanhos.
- Folhas de Flandres, 20" X 14" e 20" X 28" de diversos pesos em stock. Tamanhos especiaes sobre pedido para importação.
- Canos Galvanizados para Gaz ou Agua.
- Curvas e Pertences para Canos Galvanizados.
- Gesso Paris "Keene's Pixie Brand".
- Tintas Anti-corrosivas para metaes. "Red Hand".
- N.º 1 Anticorrosivo em tambores de 12 1|2 kilos.
- N.º 3 "Red Hand" Anti-fouling em tambores de 12 1|2 kilos.
- Tintas especiaes contra CUPIM "SOLIGNUM".
- Arame Farpado, "Rylands Irmãos".
- Tijolos Refractarios, Inglez.
- Barro Refractario. Inglez.
- NOTA ESPECIAL — Deve-se usar tijolo e barro da mesma procedencia para evitar falhas.
- Vernizes "Thos Parsons & Sons".
- Tintas á Oleo "Thos Parsons & Sons".
- Tintas á Secco, "Thos Parsons & Sons".
- Dynamite. Du Pont de Nemours & Company".
- Estupim. Ensign-Bickford Co.
- White Hemp. (Branco)
- Black-Hemp. (Preto).
- Espoletas. Du Pont de Nemours.
- Tintas especiaes á prova de calor para motores.
- Tintas metallicas "Silveretto" para pratear.
- e Aço em vigas, barras para cimento armado.

Mercado de Estiva

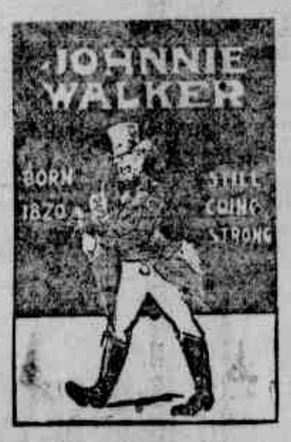

Cerveja Preta "Guinness" Cabeça de Cachorro. Vinho Reconstituinte "Winearnis". Vinhos Finos de Sobremesa. Genebra "Old Tom" de Booth & Co. Marca "Leão". Whisky John Walker & Sons. Chá "Bond" preto e verde. Amargo "Angostura". Productos de E. Lazenby & Co. sobre o pedido para importação. Agua Mineral "Apollinaris" sobre pedido para importação

Wilson Sons, & Company Limited.

533, Avenida Alfredo Lisbôa — RECIFE

CAIXA POSTAL, 116. TELEPHONES, 296, 1760

Dr. Gebhard Hromada

Medico Austriaco approvado pela Faculdade do Rio de Janeiro

Especialista nas operações modernas de Cirurgia e Orthopedia
Ex-primeiro-assistente do serviço clinico do Professor SCHNITZLER, Vienna
Ex-assistente do serviço clinico do Professor PAYR, Leipzig
Durante a guerra Operador dos Lazaretos austriacos de campo.

RIO DE JANEIRO

CONSULTORIO Rua Assembléa. 100 Tel. C. 3301

RESIDENCIA Ladeira da Gloria, 108 Tel. B. M. 3366

FERRO DO Dr GIRARD

8, Rue Vivienne, PARIS

O FERRO GIRARD cura as côres pallidas as caimbras do estomago, a pobreza do sangue, fortifica os temperamentos fracos, excita o appetite, regularisa a menstruação e combate a esterilidade.

Em todas as Pharmacias.

O que distingue sobretudo este novo sal de ferro, é que não só, não produz prisão de ventre, como a combate efficazmente. (*Relação do Professor Herard á Academia de Medicina de Paris*).

Desconfiar das falsificações

Dr. ANTONIO LIMA

MEDICO

Ex-interno e ex- assistente da Clinica Gynecologica da Faculdade de Medicina do Rio.

Especialista em molestias das senhoras e partos

Consultorio — Sigismundo Gonçalves n. 106 Das 3 ás 5

GONORRHE'A

Cura-se radicalmente com a BLENOLINA PHARMACIA RICORD Rua Larga do Rosario n. 148 RECIFE

AO PREÇO FIXO

203, Rua Barão da Victoria

O maior sortimento de OCULOS PINC-NEZ BINOCULOS

AVIA-SE RECEITAS

Vendas por atacado e a varejo

PREÇOS SEM COMPETENCIA

Asthmaticos! Tisicos!

Dêem vida aos seus pulmões!

Qualquer que seja a natureza do mal, que se trate de catarrho chronico, de bronchite, de asthma, de tuberculose, é necessario fortificar os pulmões tornal-os mais elasticos, é preciso renoval-os, remoçal-os, em uma palavra é preciso dar-lhe uma nova vida.

E' o que se consegue com o uso do

SATOSIN

Sob a sua influencia bemfazeja a respiração tornar-se-á normal, os escarros não rodarão mais sobre o peito, a tosse cessará depressa, os pulmões ficarão mais fortes e mais vigorosos do que nunca.

Centenas de medicos o receitam — O lente da Faculdade de Medicina, dr. Ed. Meirelles, declarou o seguinte:

"Attesto que o "SATOSIN" é um excellente preparado indicado nas doenças das vias respiratorias. Tenho-o por diversas vezes prescripto e sempre com as melhores vantagens para os doentes".

O "SATOSIN" vende-se em todas as boas drogarias e pharmacias em todo o Brasil.

Deposito em Recife. "Drogaria Brasil", de Guimarães & C.

RUA BARÃO DA VICTORIA, 310

BIOTONICO FONTOURA

O MAIS COMPLETO FORTIFICANTE

INSTITUTO MEDICAMENTA FONTOURA SERPA & C. S. PAULO BRASIL

CLINICA DE OUVIDO, NARIZ E GARGANTA

MEDICO-ESPECIALISTA

Prof. Arthur de Sá

Da Faculdade de Medicina e da Escola de Pharmacia e Odontologia do Recife

Ex-assistente do sabio especialista allemão Gustav Killian Das clinicas de sua especialidade na Universidade de Berlim e das Faculdades de Medicina de Paris, Bahia e Recife

Com mais de 10 annos de pratica da especialidade nos hospitaes da Allemanha, França, Brasil, etc.

CONSULTAS de 11 ás 12 e de 2 ás 5 da tarde

CONSULTORIO — 55 — Avenida Marquez de Olinda 55 — 1.º andar Telephone, 1911 (Edificio do Banco Portuguez

Residencia Telephone 1482 — 708 — Rua Joaquim Nabuco (Capunga)

MUTILADO

CINE-THEATRO MODERNO

Wallace Reid

A quinta parte do programma da orchestra a ser executado com o film **Aventuras de Anatolio,** constará do 1.º acto (completo) da grande Opera — **O GUARANY,** do immortal patricio Maestro A. CARLOS GOMES.

Instrumentação e reducção para pequena orchestra, de JOÃO CANTIDIO MACHADO. (Para este trabalho chamamos particularmente a attenção dos nossos distinctos habitués, por ser o unico no genero.)

I CORO DOS CAÇADORES.
II — DIALOGO, SCENA E SORTITA PERY
III — POLACCA — SORTITA CECILIA.
IV — AVE MARIA.
V — SEGUITO E STRETTA.
VI — SCENA E DUETTO.

HOJE Preços — Fauteuils 1$100 — Ingresso para Camarote 2$200 **HOJE**

Não te mettas com a vida alheia. Lembra-te que já não é pouco te preoccupares com a tua.

Em a obra com que CECIL B. DE MILLE attingiu o maximo de sua gloria, do seu genio, vereis os azares de uma creatura que não seguiu este prudente caminho

Esta obra magistral é

Aventuras de Anatolio

INTERPRETADO POR 12 ASTROS DE PRIMEIRA GRANDEZA

O film "collosso", a producção mais bella e suggestiva que a PARAMOUNT já editou.

O "record" do luxo e do inesperado em 10 actos que deslumbram, encantam e fascinam.

Um espectaculo incomparavel que o publico do MODERNO só terá por dois dias.

Não percaes o ensejo de ver nada menos de DOZE astros de primeira grandeza num mesmo film.

Gloria Swanson

HOJE na 1.ª sessã da matinée e AMANHÃ — Inicio do sensacional film em series da PATHE' NEW YORK — **DEDOS DE VELLUDO** — 1.º episodio: PERSEGUINDO O LODRÃO.

2.º episodio: O ROSTO ATRAZ DA CORTINA.

Cine romance cheio de aventuras interessantes, tem como interpretes principaes a formosa MARGUERITE COURTOT secundada pelo brilhante galã GEORGE B. SEITZ, eximio conhecedor do "GIU-JITSU", tendo-se neste film, ensejo de aprecial-o praticando defezas assombrosas com este bello sport.

CINE-HELVETICA

HOJE — Ingresso 1$100 para creanças $800 — HOJE

A RAINHA DO CINEMA

Comedia em 3 partes por DAN MASON

VENUS MODERNA ou AGUAS PERIGOSAS

Drama em sete actos por WILLIAM DESMOND e MARGUERITE DE LA MOTTE

NO PALCO — Ultimo dia — **MISTER MORIS** despede-se do publico fazendo novos e sensacionaes trabalhos

Mister Moris trabalhará na 1.ª e 2.ª sessão

AEG Companhia Sul-Americana de Electricidade

Rio de Janeiro - RECIFE - São Paulo

RUA BARÃO DO TRIUMPHO, 186

FUNDADORA: Allgemeine Elektrizitaets — Gesellschaft (A E G Berlim)

Occupamos mais de 100.000 trabalhadores nas nossas fabricas

STOCK PERMANENTE EM RECIFE DE:

Motores electricos.
Dynamos
Geradores
Transformadores
Fios & Cabos
Isoladores de alta e baixa tensão
Contadores
Lampadas Osram
Accumuladores

Emfim todo material electrico para installações

Encarregamo-nos de installações electricas de usinas, fabricas, e cidades inteiras, hydro electricas, dispondo para tal fim de pessoal competente.

ORÇAMENTOS GRATUITAMENTE

Cine-Theatro Polytheama

HOJE — Magestoso programma colosso — HOJE
A's 6 1|2 horas — 1.ª, 2.ª, 3.ª, 4.ª, 5.ª, 6.ª 7.ª partes:

TEMPOS SUBMERSOS

Bellissima e rica producção allemã com os queridos e sympathisados artistas ALBERTO CAPOZZI e MARIA PALMA

8.ª; 9.ª; 10.ª; 11.ª; 12.ª; 13.ª e 14.ª — partes:

CORPO E ALMA

Um film Paramount com MILTON SILLS e AGNES AYRES
SCENAS EMOCIONANTES — ARTE E BELLEZA

Segunda e terça-feira — O maior e mais estupendo trabalho de arte da "Paramount" com DOZE ARTISTAS DE ESCOL em dez actos — **AVENTURAS DE ANATOLIO.**

Ingresso para cavalheiro . . . . . 1$100
Ingresso para senhoras e creanças $800

Dr. Clovis Coutinho

Especialista em molestias internas dos adultos e molestias das creanças.

Ex-assistente do Instituto Moncorvo no serviço de molestias das creanças.

Ex-assistente do professor Miguel Couto no serviço de clinica medica da Faculdade de Medicina do Rio de Janeiro.

Substituto da clinica do Dr. Gouveia de Barros.

Consultorio — Rua da Imperatriz n. 83 — 1.º andar. Consultas diarias das 10 ao meio dia. Residencia — Avenida Marquez de Olinda n. 125 — sobrado. Telephone 1870.

"DYFOAM"

Previno ao respeitavel publico que para tingir com o DYFOAM não é preciso lavar o tecido antes, pois DYFOAM lava e tinge ao mesmo tempo, não sendo preciso queimar a fazenda como as demais marcas.

Peçam só DYFOAM

A' VENDA EM TODA PARTE

Pernambuco Tramways & Power Company, Limited.

Vendas de bi-productos:

BRIQUETES DE GAZ
PHENOLINA.
OLEO CREOSOTO
OLEO ANTHRACENO.
VERNIZ PRETO
GRAXA PRETA
CARVÃO COKE

A Companhia avisa aos seus clientes e ao publico em geral que se podem entender a respeito na Loja do Gaz, rua da Imperatriz, 139, Fabrica do Gaz, rua do Gazometro, 60.

A. Ommundsen, rua do Peixoto, 859.

VENDE-SE UMA

MACHINA DE IMPRESSÃO

"Duplex Rotopiana" para jornal, 5 mil exemplares á hora, com 2, 4, 6, 8 e 10 paginas

A machina é dos fabricantes americanos "Duplex Printing Press Co.", de Battle Creek, Michigan, Estados Unidos.

Importada em 1914 pela Empreza do "Diario de Pernambuco", funccionou durante cinco annos a inteiro contento, tendo, sido então substituida, por uma machina Duplex Tubular (30.000 exemplares á hora) dos mesmos fabricantes, exclusivamente por ser já insufficiente para a tiragem do "Diario". A machina se encontra em bôas condições de conservação e funccionamento. Para mais informações, dirija-se ao

Sr. Gerente do "Diario de Pernambuco"

RECIFE

IMPORTANTE CASA

Vende-se uma confortavel casa de vivenda, á rua 13 de Maio n. 219, em Beberibe, com quatro salas, duas estucadas, 5 quartos grandes, internos, 2 externas, cosinha, banheiro, apparelho sanitario, lavatorios hygienicos e com um excellente terreno de largura e comprimento, murada na frente.

Trata-se com o sr. Pedro Velloso da Silveira, ou com o dr. José Julião Netto, á rua do Imperador, 221 — 1º andar — Recife.

COLLAR DE PEROLAS

Deseja-se comprar de occasião um collar de legitimas perolas.

Preço maximo SEIS CONTOS. Offertas a Frascuelo.

Caixa Postal, 855

Aos senhores agricultores e industriaes

VENDE-SE

Caldeiras de 12, 20, 30, 50, 60, 90, 100, 150 e 200 Cavallos.

Motores a gaz pobre (carvão vegetal) de 150 cavallos.

Locomotivas de 0,60 a 1m. bitola.

Trilhos de 6, 7, 12 e 20 kilos.

Bombas de ar humido, caldo, mel, agua etc. etc.

Moendas, formas, turbinas etc. etc. e todos quaesquer machinismos, para usinas de assucar e fabricas.

Meio apparelho para usina de 55 s|c para prompta entrega.

Paa melhores informações á travessa Marquez de Herval (Concordia) 147—1.º andar. — Recife.

Terrenos á venda

Vende-se por preços vantajosos os terrenos situados á rua de S. João, em Campo Grande, ns. 143 e 147.

A tratar no Mercado de S. José, compartimento de carne verde n. 25.

CINE-ELITE

Duas sessões — — — — — — A 1.ª ás 6 1|2 a 2.ª ás 8.10

SALÃO BENTO XV Freguezia das Graças CAPUNGA

HOJE — Grandioso programma — HOJE
1ª, 2ª, 3ª, 4ª, 5ª, 6ª e 7ª partes:

A JOIA DA DUQUEZA

Arrebatador drama em 7 partes PARAMOUNT, tendo como interprete a graciosa e intelligente artista **BETTY COMPSON**

Completará o programma — **Pato Esperto** — Comedia da FOX em 2 partes.

O Remedio da tosse

SIROPHENOL

FORMULA DO DR. ALONSO DE SOUZA

Remedio de effeito infalliyel na cura da Tosse, Asthma, Bronchites agudas ou chronicas. Constipações e até mesmo na Tuberculose.

Receitado pela classe medica e recommendado por todos aquelles que delle uma vez fizeram uso. Approvado pela Directoria Geral da Saude Publica do Brasil.

VENDE-SE EM TODAS AS PHARMACIAS

Deposito geral — **DROGARIA E PHARMACIA RECORD**

RUA LARGA DO ROZARIO N.º 142

RECIFE

Só um Medico Oculista

é que deve receitar os vidros que convêm a sua vista.

Só o REGULADOR DA MARINHA

é que deve executar essa receita, pois o fará com inteira perfeição e pelo menor preço possivel.

REGULADOR DA MARINHA

RUA BARÃO DA VICTORIA, 223

Souza Ferreira & Co.

INSTALLAÇÕES DE FORÇA E LUZ ELECTRICA

Grande stock de lustres e abat-jours de todos os preços.
Dynamos para illuminação de villas e cidades.
Ferros de engommar, caçaroias e aquecedores electricos.
Telephones, Campainhas, Centros Telephonicos.
Lampadas para todas voltages e de todos os typos.

Escrevam-nos suas consultas sobre qualquer assumpto de nosso ramo e não deixem de verificar os nossos preços.

Rua Barão da Victoria n. 270

Telephone: 534 End. Tel. "DOMESTICO"

Contra a lei do sello

A melhor das reacções

Maiores sejam os impostos, maior gravame pesará sobre os artigos de consumo.

Esta constatação que é de todo mundo, têm-na tambem os proprietarios da CASA YPIRANGA, estabelecimento de calçados, artigos para homens, chapeus, objectos de desportos etc., sito á rua Duque de Caxias n.º 210.

Por isso é que, aproveitando a prorogação de prazo concedido pelo sr. ministro da Fazenda para a sellagem dos "stocks", de accordo com as novas taxas do imposto de consumo, resolveram proceder a uma venda extraordinaria de todos os artigos do seu grande sortimento, afim de evitar o augmento dos preços respectivos, defendendo, assim, a bolsa dos seus prezados freguezes.

Opportunidade unica! **DURANTE 45 DIAS!**

CASA YPIRANGA

RUA DUQUE DE CAXIAS N.º 210

VITO DINIZ & C.

RECIFE

MUTILADO